

MijnNBF

**on-line toepassing
voor
bowler en vereniging**

Gebruik NBFScoreOnline

PC-versie

**Nederlandse Bowling Federatie
2009 - 2010**

**Inhoud.**

2.8.4. Het programma NBF SO.....	3
2.8.4.0. Algemeen.....	3
2.8.4.1. Snelle toetscombinaties.....	3
2.8.4.2. Start programma.....	5
2.8.4.2.0. Algemeen.....	5
2.8.4.2.1. Inloggen.....	5
2.8.4.2.2. Uitloggen.....	7
2.8.4.3. Andere menukeuzes.....	8
2.8.4.3.1. Bestand.....	8
2.8.4.3.2. Kalender.....	8
2.8.4.3.3. Scores.....	11
2.8.4.3.3.0. Algemeen.....	11
2.8.4.3.3.1. Wedstrijdenoverzicht.....	11
2.8.4.3.3.2. Inzicht in Scores.....	12
2.8.4.3.3.3. Scores verzenden.....	13
2.8.4.4. Wedstrijdbescheiden.....	14
2.8.4.4.0. Algemeen.....	14
2.8.4.4.1. Wedstrijdbescheiden.....	14
2.8.4.4.1.1. Alle bescheiden.....	14
2.8.4.4.1.2. Ontvangstbewijzen.....	15
2.8.4.4.1.3. Standenlijst.....	16
2.8.4.4.1.4. Scoreformulieren.....	17
2.8.4.4.1.5. Wedstrijdverslag.....	18
2.8.4.4.1.6. Afrekenstaat.....	19
2.8.4.4.1.7. Inspectieformulier.....	20
2.8.4.4.1.8. Opnieuw ophalen.....	21
2.8.4.5. Help.....	22
2.8.4.6. Tabbladen.....	23
2.8.4.6.1. Info.....	23
2.8.4.6.2. Scores invoeren.....	23
2.8.4.6.2.0. Algemeen.....	23
2.8.4.6.2.1. Per team invoeren.....	23
2.8.4.6.2.2. Per wedstrijd invoeren.....	26



2.8.4. Het programma NBF SO.

2.8.4.0. Algemeen.

Een nieuwe versie wordt u via MijnNBF aangeboden. Daartoe logt u in op MijnNBF. Zie verder de Handleiding Wedstrijdleider - On-line Wedstrijdbeheer.

De installatieprocedure vindt U terug in de Handleiding Wedstrijdleider - On-line Wedstrijdbeheer (2.8.3. NBF SO).

De getoonde voorbeelden zijn gebaseerd op het spelen van vijfmansteams.

2.8.4.1. Snelle toetscombinaties.

Velen werken onder Windows® uitsluitend met de muis. Toch kan het handig zijn als - zeker als u toch uw vingers boven het toetsbord hebt - hetzelfde met een toetscombinatie kunt bereiken.

Afhankelijk van een instelling onder Windows® zijn in het menu van dit programma de woorden voorzien van een letter met een onderstreping.

Is dat niet het geval, druk dan eerst op de Alt-toets.

Wat willen die streepjes zeggen?

U kunt in plaats van het klikken op zo'n menukeuze ook de Alt-toets gebruiken in combinatie met de onderstreepte letter. Bijv. Het programma afsluiten is klikken op Bestand en daarna op Afsluiten. Of speciaal daarvoor geprogrammeerd door Microsoft de toetscombinatie Alt+F4 (functietoets). Ook kan de toetscombinatie Alt+BA (Alt-toets vasthouden en achtereenvolgens de letter B en de letter A indrukken, dan Alt-toets loslaten). Hieronder vindt u een opsomming van diverse toetsmogelijkheden:

Menukeuzes.

Bestand.....	Alt+B
- Inloggen	Alt+BI of Ctrl+L
- Uitloggen	Alt+BU
- Afsluiten.....	Alt+BA of Alt+F4
Kalender	Alt+K
Ophalen.....	Alt+KH
Scores.....	Alt+S
- Tussenstand.....	Alt+ST
Tot deze speeldag.....	Alt+STO
Deze speeldag	Alt+STD
Tot en met deze speeldag	Alt+STM
Open allemaal [drie].....	Alt+STA
- Wedstrijdenoverzicht.....	Alt+SW
- Scores verzenden	Alt+SV
Wedstrijdbescheiden	Alt+W
- Alle bescheiden	Alt+WA
- Ontvangstbewijzen	Alt+WO
- Standenlijst.....	Alt+WS
- Scoreformulieren	Alt+WC
- Wedstrijdverslag.....	Alt+WW
- Afrekenstaat	Alt+WF
- Inspectieformulier	Alt+WI
- Opnieuw ophalen	Alt+WN



Tabbladen.

Met de Tabtoets wordt het tabblad Info geselecteerd. Spring naar het volgende tabblad met de pijltjestoets (vooruit naar rechts of terug naar links).

Invoeren van scores.

Een vak verder ENTER of TAB-toets

- Navigeren:
- naar beneden pijltjestoets omlaag (scores per wedstrijd ook: pijltjestoets rechts)
 - naar boven..... pijltjestoets omhoog (scores per wedstrijd ook: pijltjestoets links)
 - naar links pijltjestoets links
 - naar rechts..... pijltjestoets rechts



2.8.4.2. Start programma.

2.8.4.2.0. Algemeen.

Zodra u het programma heeft gestart volgt onderstaand scherm.

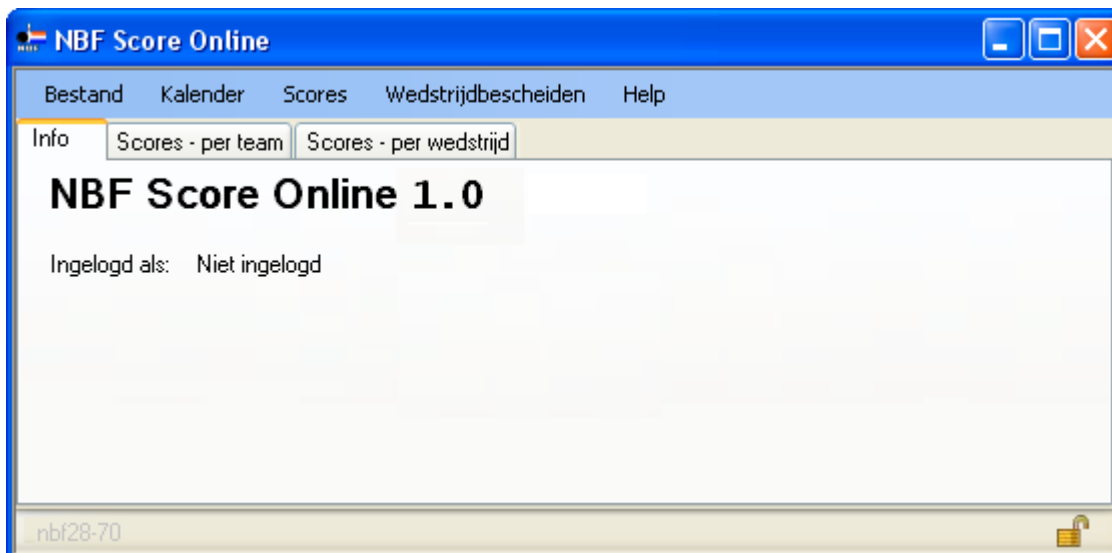

Het programma zoekt verbinding met de NBF-website. U hoeft geen internetverbinding te hebben om dit programma te kunnen gebruiken.

De verbinding is alleen nodig om de juiste gegevens op te halen. Heeft u deze gegevens al eerder opgehaald - denk er wel aan Vanaf de 9^e dag vóór de wedstrijd mag u dat doen - dan is inloggen niet noodzakelijk om verder te kunnen.

2.8.4.2.1. Inloggen.

Klik in het menu op *Bestand*

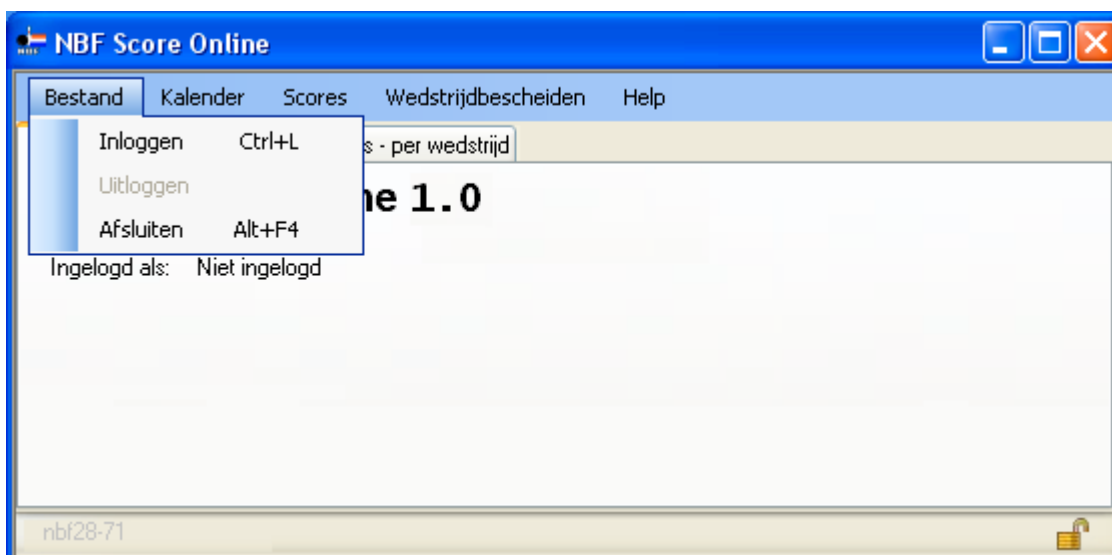

Kies voor *Inloggen*. U kunt ook direct naar dit inlogscherf met de toetscombinatie **Ctrl+L**. Het volgende inlogscherf verschijnt:



U logt [als wedstrijdleader] in op dezelfde wijze en met dezelfde gegevens als bij MijnNBF. Wilt u voortaan niet telkens uw inloggegevens ingeven, dan klikt u het vakje aan vóór *Sla inloggegevens op*. Houdt er rekening mee dat dit op uw computer wordt opgeslagen. Indien gewenst kunt u ook automatisch inloggen aanzetten. Denk er wel aan dat u niet altijd online hoeft te zijn om dit programma te gebruiken.

Probeert u in te loggen terwijl u geen wedstrijdleader bent, dan volgt onderstaande foutmelding:



Klik op de knop **OK** om het scherm te sluiten. Neem contact op met de NBF (wedstrijdzaken of ledenadministratie) indien u wel wedstrijdleader bent.

Nadat u succesvol bent ingelogd, volgt het onderstaand scherm met uw naam als inlogger:

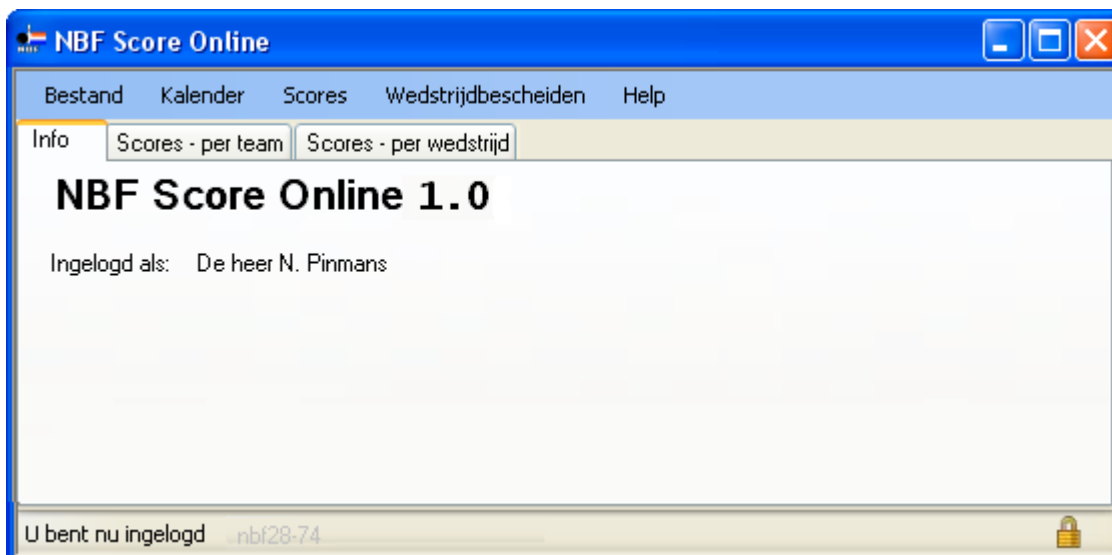

Voor het uitvoeren van de werkzaamheden hoeft u niet met internet verbonden te zijn. U moet wel van te voren zorgen dat u met dit programma de allerlaatste gegevens hebt opgehaald van de NBF-server.

Wat heeft u nodig voor uw wedstrijd? De voorgaande uitslagen, team- en spelgegevens. Deze gegevens worden automatisch opgehaald bij het gebruik van de kalenderfunctie. Zie hoofdstuk 2.8.4.3.2. Kalender.



2.8.4.2.2. Uitloggen.

Klik in het menu op *Bestand*. Kies voor *Uitloggen*.

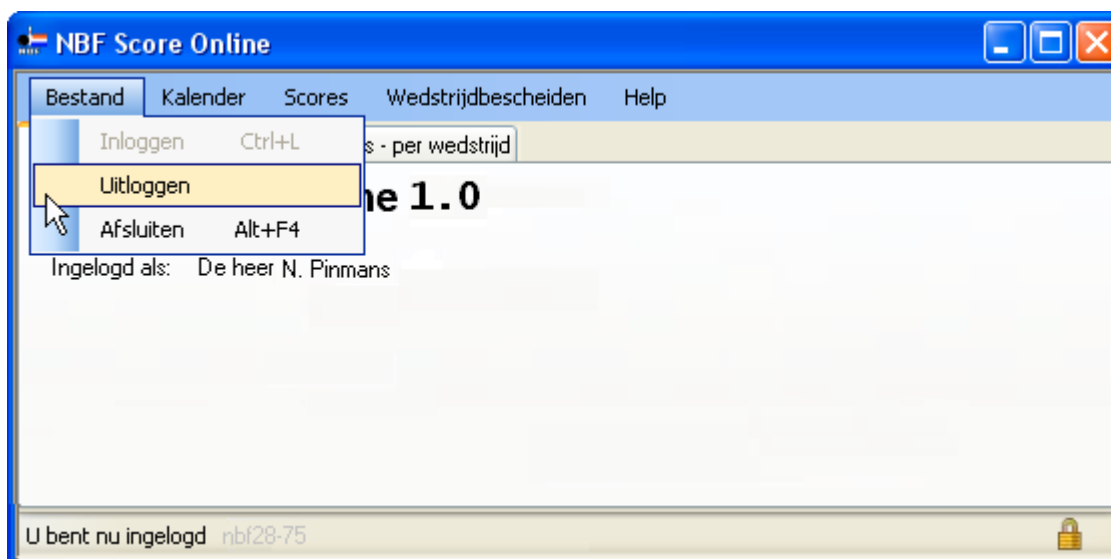

Daarna bent u niet meer met internet verbonden. Het slotje staat dan weer open.



2.8.4.3. Andere menukeuzes.

2.8.4.3.1. Bestand.

Het menu Bestand heeft drie keuzes. Twee ervan - in- en uitloggen - werden besproken in hoofdstuk 2.8.4.2. Start programma.

De derde keuze is om het programma af te sluiten. U kunt ook afsluiten door de toetscombinatie **Alt+F4** te gebruiken.

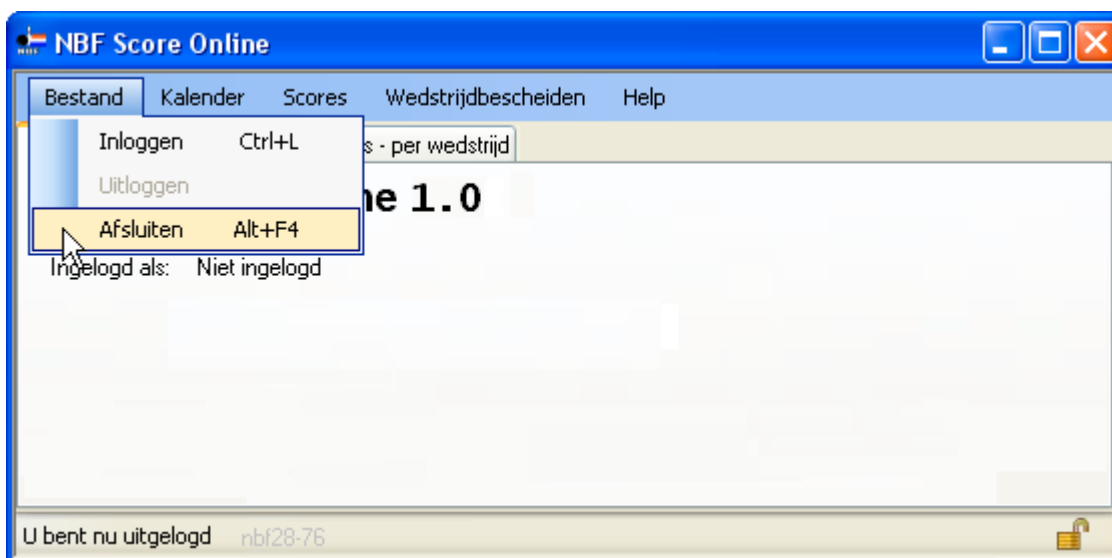

2.8.4.3.2. Kalender.

Klik op de menukeuze *Kalender*. De volgende mogelijkheden verschijnen:

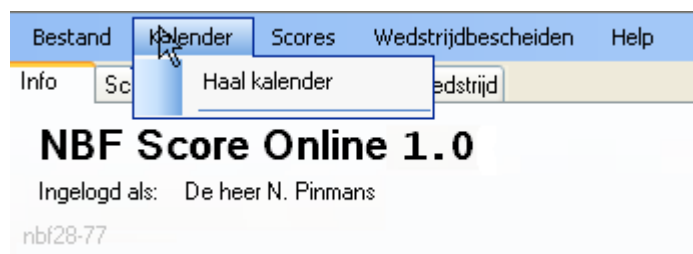

Voor het gebruik van de menukeuze *Haal kalender* moet u ingelogd zijn.

Klik op de menukeuze *Haal kalender*.

De wedstrijdkalender van u wordt opgehaald. Hier komen alle data te staan van de door u te leiden wedstrijden.





Als u de eerstvolgende wedstrijddatum aanklikt, worden de gegevens hiervan opgehaald en op uw computer gezet, zodat u offline kunt werken.

 *Let op! Deze keuze is niet eerder mogelijk dan negen dagen vóór de wedstrijddag. U kunt tot uiterlijk een dag voor de wedstrijd de laatste gegevens ophalen.*

Tijdens het ophaalproces heeft u het volgende scherm in beeld:



Hierop is te volgen hoever het proces is. Na het laatste formulier volgt de melding dat het downloaden gereed is.

Klik nu op de knop **OK** en log uit door te klikken op de menukeuze Bestand en te kiezen voor Uitloggen.

Hieronder een overzicht van de opgehaalde bestanden:

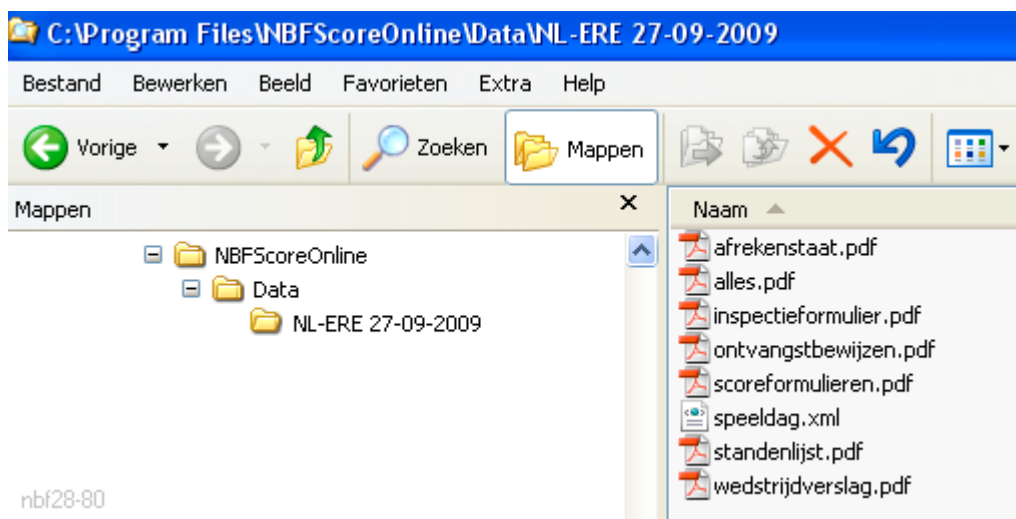

In de map NBFScoreOnline staat het programmabestand (NBFScoreOnline.exe) en het deïnstalleerprogramma (uninstall.exe).

Direct onder de map Data komen algemene files te staan die voor de juiste werking van het programma noodzakelijk zijn.

Elke wedstrijd krijgt in de map Data een eigen submap [zie afbeelding nbf28-50 hierboven].





2.8.4.3.3. Scores.

2.8.4.3.3.0. Algemeen.

Klik op Scores in het menu en onderstaand submenu volgt:



2.8.4.3.3.1. Wedstrijdenoverzicht.

Klik op de keuze wedstrijdenoverzicht om inzicht te krijgen in de stand:

Team 1	Team 2	Banen	Punten
WEDSTRIJD 1			
1003 Tilburg Dolphins I	1008 TVM / Westerpark	1-2	
1001 Breedveld / Chandra ...	1007 Bowl & Fun Emmen I	3-4	
1006 Tilburg Dolphins II	1004 Pelle Installatietechnik	5-6	
1005 Scheveningen Dolphins	1002 Hoeve de Aar / Holla...	7-8	
WEDSTRIJD 2			
1004 Pelle Installatietechnik	1003 Tilburg Dolphins I	1-2	
1004 Pelle Installatietechnik	1005 Scheveningen Dolphins	3-4	
WEDSTRIJD 7			
1007 Bowl & Fun Emmen I	1005 Scheveningen Dolphins	1-2	
1004 Pelle Installatietechnik	1003 Tilburg Dolphins I	3-4	
1002 Hoeve de Aar / Holla...	1008 TVM / Westerpark	5-6	
1001 Breedveld / Chandra ...	1006 Tilburg Dolphins II	7-8	nbf28-87



2.8.4.3.3.2. Inzicht in Scores.

Klik op de menukeuze Scores. Het volgende uitrolmenu wordt getoond.



Alle rechterkeuzes zijn afzonderlijk te kiezen.

Kiest u voor *Open allemaal* dan volgt:

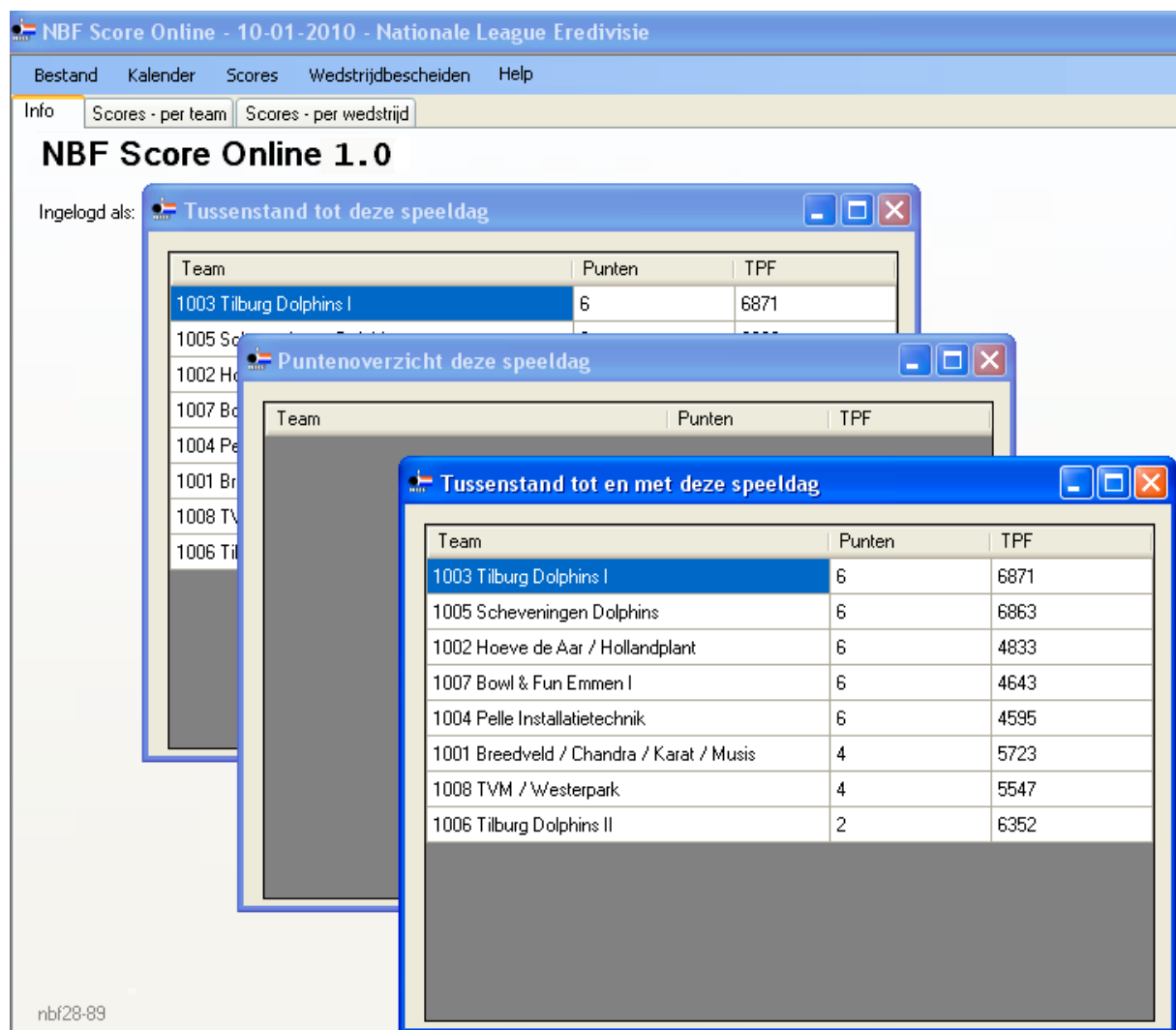



2.8.4.3.3. Scores verzenden.

Zorg dat u ingelogd bent. U bent namelijk degene die gerechtigd is de door u ingevoerde scores door te zenden naar het centrale bestand.

Klik op de menukeuze *Scores* en daarna op *Scores verzenden*.

 **Let op! Verzend alleen volledige wedstrijduitslagen!**

Nadat de scores door het centrale systeem op de NBF-server zijn ontvangen, wordt dit bevestigd door het volgende bericht:

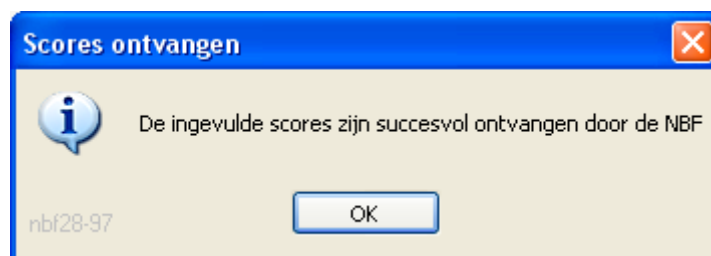

Klik op de knop **OK** om het bericht te sluiten. U kunt de verbinding met internet verbreken. Dit doet u door te klikken op de menukeuze *Bestand* en vervolgens te kiezen voor *Uitloggen*.



2.8.4.4. Wedstrijdbescheiden.

2.8.4.4.0. Algemeen.

Zoals u bij het onderdeel Kalender (2.8.4.3.2.) al heeft kunnen zien, wordt na het inloggen en het kiezen van de speeldag in de kalender meerdere zaken opgehaald. Ook alle wedstrijdbescheiden.

Toch kan het zijn dat een of meer van deze formulieren opnieuw nodig heeft. Dit doet u als volgt: Klik in het menu op de keuze *Wedstrijdbescheiden*.

2.8.4.4.1. Wedstrijdbescheiden.

Het uitrolmenu met de keuzes aan formulieren verschijnt:



2.8.4.4.1.1. Alle bescheiden.

Met deze keuze worden alle wedstrijdformulieren (2.8.4.4.1.2. tot en met 2.8.4.4.1.7) opgenomen in één pdf-bestand

De voorbeelden staan afgebeeld bij de afzonderlijke keuzes.

**2.8.4.4.1.2. Ontvangstbewijzen.**

Een klik op de keuze *Ontvangstbewijzen* zal het bewijs van ontvangst van het leaguegeld voor elk team tonen in een pdf-bestand.

ONTVANGSTBEWIJS <small>Versie 2.0</small>		 Bondsbureau Postbus 326 3900 AH Veenendaal Tel: 0318 559343 Fax: 0318 559349 E-mail: info@bowlingnbf.nl Website: www.bowlingnbf.nl ING: Bankrek.nr.: 68.17.61.229 Postbank rek.nr.: 4183066
Ontvangen van	: 1001 Breedveld / Chandra / Karat / Muis	
Teamcaptain	: De heer N.S.G. Thienpondt (lidnummer 59617)	
De somma van	: € 320.00	
Ten behoeve van	: Nationale League Eredivisie, 1e speeldag	
Bowlingcentrum	: Dolfijn Bowling Tilburg, Tilburg	
Datum	: Sunday 27 September 2009	
Door	: De heer R W L Lagendijk	
(naam en handtekening)		

nbf28-11



2.8.4.4.1.3. **Standenlijst.**

Een klik op de keuze *Standenlijst* zal deze lijst tonen in een pdf-bestand.

Standenlijst



Competitie	: NL-ERE 2009/2010	Datum	: 10-01-2010
Wedstrijdleader	: De heer R W L Lagendijk	Speeldag	: 4
Centrum	: Zalm Bowling & Recreatie Centrum Westerpark, Zoetermeer		

Teamnummer	1003	1005	1002	1001	1008	1007	1004	1006
Pinfall wedstrijd 1								
Pinfall wedstrijd 2								
Pinfall wedstrijd 3								
Pinfall wedstrijd 4								
Pinfall wedstrijd 5								
Pinfall wedstrijd 6								
Pinfall wedstrijd 7								
Pinfall vandaag	0	0	0	0	0	0	0	0
Eerdere pinfall	6871	6863	6715	6663	6459	6296	6167	6352
Nieuwe totale pinfall								
Punten wedstrijd 1								
Punten wedstrijd 2								
Punten wedstrijd 3								
Punten wedstrijd 4								
Punten wedstrijd 5								
Punten wedstrijd 6								
Punten wedstrijd 7								
Extra punten								
Punten vandaag	0	0	0	0	0	0	0	0
Eerdere punten	18	17	16	11	10	8	7	5
Totaal aantal punten								
Oud klassement	1	2	3	4	5	6	7	8
Nieuw klassement								

Verklaring teamnummers 1003 Tilburg Dolphins I 1005 Scheveningen Dolphins 1002 Hoeve de Aar / Hollandplant 1001 Breedveld / Chandra / Karat / Musis 1008 TVM / Westerpark 1007 Bowl & Fun Emmen I 1004 Pelle Installatietechnik 1006 Tilburg Dolphins II	Naam en handtekening wedstrijdleader
--	--------------------------------------

nbf28-12



2.8.4.4.1.4. Scoreformulieren.

Een klik op de keuze *Scoreformulier* zal een scoreformulier voor elk team tonen in een pdf-bestand.

Scoreformulier



Team	: Breedveld / Chandra / Karat / Musis (1001)	Competitie	: NL-ERE 2009/2010
Vereniging	: Schiedamse Bowling Vereniging Musis Sacrum	Centrum	: Zalm Bowling & Recreatie Centrum Westerpark, Zoetermeer
Captain	: De heer N.S.G. Thienpondt	Datum	: 10-01-2010

		Wedstrijd :							Totaal	
		1	2	3	4	5	6	7	#Gms.	Pinfall
Tegenstander :		1006	1007	1003	1005	1004	1002	1008		
Baan :		2	6	1	7	4	8	3		
59617	M N.S.G. Thienpondt									
288888	M E.J. van Aarle									
909513	V G.S. v.d. Tol									
966509	M Chr. Kweens									
979937	V C.E. Haandrikman									
1005634	M M. Stinissen									
1009117	M M vd Born									
1024876	M M. Sigmoid									
1127144	M M. Di Giorgio									
Eigen Scratch Pinfall :									Scratch PF :	
Eigen Bonus Pins :									Totale Bonus :	
Totale Eigen Pinfall :									Totale PF :	
Pinfall Tegenstander :										
Punten :									Extra pnt :	
Handtekening teamcaptain :										

Tegenstander 1 : Tilburg Dolphins II (1006)
 Tegenstander 2 : Bowl & Fun Emmen I (1007)
 Tegenstander 3 : Tilburg Dolphins I (1003)
 Tegenstander 4 : Scheveningen Dolphins (1005)

Tegenstander 5 : Pelle Installatietechnik (1004)
 Tegenstander 6 : Hoeve de Aar / Hollandplant (1002)
 Tegenstander 7 : TVM / Westerpark (1008)

nbf28-13



2.8.4.4.1.6. Afrekenstaat.

Een klik op de keuze *Afrekenstaat* zal het formulier tonen in een pdf-bestand.

Versie 2.0

Competitie : NL-ERE 2009/2010	Datum : 10-01-2010
Wedstrijdleider : De heer R W L Lagendijk	Speeldag : 4
Centrum : Zalm Bowling & Recreatie Centrum Westerpark, Zoetermeer	

Te ontvangen inschrijfgelden	<input type="text" value="8"/>	X	<input type="text" value="€ 160.00"/>	=	<input type="text" value="€ 1,280.00"/>
Ontvangen boetes paspoorten	<input type="text"/>	X	<input type="text" value="€ 10.00"/>	=	<input type="text"/>
Ontvangen boetes bowlingshirts	<input type="text"/>	X	<input type="text" value="€ 10.00"/>	=	<input type="text"/>
			+		<input type="text"/>
					<input type="text"/>

Vergoeding bowlingcentrum	<input type="text" value="8"/>	X	<input type="text" value="8,5"/>	uur a	<input type="text" value="€ 14.75"/>	=	<input type="text" value="€ 0.00"/>
Dagvergoeding wedstrijdleader							<input type="text" value="€ 30.00"/>
Reiskosten wedstrijdleader	<input type="text"/>	Km a	<input type="text" value="€ 0.19"/>	=	<input type="text"/>		
Aantal niet verschenen teams	<input type="text"/>	X	<input type="text" value="€ 160.00"/>	=	<input type="text"/>		
				+	<input type="text"/>		
					<input type="text"/>		

Namen van niet verschenen teams:		<input type="text"/>	-	<input type="text"/>	
				<input type="text"/>	<input type="text"/>

Af te dragen saldo

Opmerkingen

Het af te dragen saldo overmaken op bankrekening 681761229 of ING rekening 4183066 (beide trv de Nederlandse Bowling Federatie).
 Gaarne betaling binnen 7 dagen.

Deze afrekenstaat samen met uw overige bescheiden onmiddellijk retour zenden.

Reiskosten wedstrijdleader zijn alleen is toepassing indien het betreffende bowlingcentrum buiten de woonplaats van de wedstrijdleader ligt.

Op de eerste speeldag wordt dubbel inschrijfgeld ontvangen.
 Op de laatste speeldag geen inschrijfgeld (het bowlingcentrum stuurt in dat geval een factuur naar de NBF).

Handtekening wedstrijdleader

nbf28-15



2.8.4.4.1.7. Inspectieformulier.

Een klik op de keuze *Inspectieformulier* zal het formulier tonen in een pdf-bestand.

Inspectieformulier



Competitie	: NL-ERE 2009/2010	Datum	: 10-01-2010
Wedstrijdleider	: De heer R W L Lagendijk	Speeldag	: 4
Centrum	: Zalm Bowling & Recreatie Centrum Westerpark, Zoetermeer		

Tijdsduur gereserveerd: Van 09:30 uur tot 18:00 uur

Tijdsduur werkelijk: Van _____ uur tot _____ uur

Spelersruimte

Is de spelersruimte schoon?	<input type="checkbox"/> Ja	<input type="checkbox"/> Redelijk	<input type="checkbox"/> Nee
Is de approach schoon?	<input type="checkbox"/> Ja	<input type="checkbox"/> Redelijk	<input type="checkbox"/> Nee
Conditie approach:	<input type="checkbox"/> Glad	<input type="checkbox"/> Stroef	
Geprojecteerde telescore of monitoren goed leesbaar?	<input type="checkbox"/> Ja	<input type="checkbox"/> Redelijk	<input type="checkbox"/> Nee

Banen

Zijn de banen schoon?	<input type="checkbox"/> Ja	<input type="checkbox"/> Redelijk	<input type="checkbox"/> Nee
Zijn de banen geïllid?	<input type="checkbox"/> Ja	<input type="checkbox"/> Nee	
Werking foutlijndetectors:	<input type="checkbox"/> Alle detectors werken <input type="checkbox"/> Eén of enkele detectors defect <input type="checkbox"/> De meeste of alle detectors defect		

Pins

Zijn de pins per set identiek?	<input type="checkbox"/> Ja	<input type="checkbox"/> Nee	
Indien nee: laten vervangen?	<input type="checkbox"/> Ja	<input type="checkbox"/> Nee	<input type="checkbox"/> N V T

Storingen

Storingen in pinopzetters:	<input type="checkbox"/> Geen	<input type="checkbox"/> Weinig	<input type="checkbox"/> Veel
Storingen in balterugvoer:	<input type="checkbox"/> Geen	<input type="checkbox"/> Weinig	<input type="checkbox"/> Veel
Storingen in computerscore:	<input type="checkbox"/> Geen	<input type="checkbox"/> Weinig	<input type="checkbox"/> Veel

Bowlingcentrum

Personeel bowlingcentrum op tijd?	<input type="checkbox"/> Ja	<input type="checkbox"/> Nee	
Monteur aanwezig?	<input type="checkbox"/> Ja	<input type="checkbox"/> Nee	
Medewerking monteur:	<input type="checkbox"/> Goed	<input type="checkbox"/> Redelijk	<input type="checkbox"/> Slecht
Personeel beschikbaar voor scorecorrecties e.d.?	<input type="checkbox"/> Ja	<input type="checkbox"/> Nee	
Omroepinstallatie beschikbaar?	<input type="checkbox"/> Ja	<input type="checkbox"/> Nee	
Zo ja, werking omroepinstallatie:	<input type="checkbox"/> Goed	<input type="checkbox"/> Redelijk	<input type="checkbox"/> Slecht
Zijn de toiletten schoon?	<input type="checkbox"/> Ja	<input type="checkbox"/> Nee	
Werd u vrijgehouden door de bowlingondernemer?	<input type="checkbox"/> Ja	<input type="checkbox"/> Nee	

Opmerkingen

nbf28-16



2.8.4.4.1.8. Opnieuw ophalen.

In tegenstelling tot de andere keuzes voor wedstrijdbescheiden, die de gegevens ophalen van uw computer (u had deze al eerder opgehaald), zorgt deze keuze er voor dat de bescheiden opnieuw worden gedownload.

 *Let op! Alle bestanden van die wedstrijddag worden overschreven.*



2.8.4.5. Help.

De menukeuze *Help* en daarna *Over...* geeft het volgende scherm:



Klik op de knop **OK** om het scherm te sluiten.



2.8.4.6. Tabbladen.

2.8.4.6.1. Info.

Het programma start altijd met het tabblad Info. Op dit scherm ziet u of u al dan niet bent ingelogd.

2.8.4.6.2. Scores invoeren.

2.8.4.6.2.0. Algemeen.

De scores kunnen met dit programma op twee manieren worden verwerkt:

- per team: alle wedstrijden van dat team over de gehele wedstrijddag;
- per wedstrijd: voor alle teams per wedstrijd.

Waarschijnlijk zult u als wedstrijdleider het snelste de resultaten aan het eind van de dag klaar hebben als u aan het eind van elke wedstrijd de scores kunt invoeren. Dat betekent dat u dan methode b. gebruikt.

Zou u echter alle scores bewaren tot het eind van de speeldag, dan zijn er voor u - bijvoorbeeld bij een vijfmans - 8 teams, 7 wedstrijden keer 5 scores per wedstrijd = 280 scores te verwerken.

Hoe lang daarover wordt gedaan, hangt van verschillende factoren af. .

Het voordeel is wel dat de totalen en standen automatisch worden berekend.

2.8.4.6.2.1. Per team invoeren.

Klik op de tab Scores per team. Het volgende scherm verschijnt:

The screenshot shows the 'NBF Score Online - 27-09-2009 - Nationale League Eredivisie' window. The 'Scores - per team' tab is active. The 'Team' dropdown is set to '1001 Breedveld / Chandra / Karat / Musis'. Below it, a list of players is shown with columns for 'Lidnummer' and 'Naam'. To the right, a table lists matches with columns for 'Wedstr', 'Team 1', 'Team 2', and 'Banen'. At the bottom, there is a 'Scores invullen' button and information about the team captain and club.

Wedstr	Team 1	Team 2	Banen
1	1001 Breedveld / Chandra / Karat / ...	1007 Bowl & Fun Emmen I	3-4
2	1003 Tilburg Dolphins I	1001 Breedveld / Chandra / Karat / ...	7-8
3	1005 Scheveningen Dolphins	1001 Breedveld / Chandra / Karat / ...	5-6
4	1001 Breedveld / Chandra / Karat / ...	1004 Pelle Installatietechnik	1-2
5	1001 Breedveld / Chandra / Karat / ...	1002 Hoeve de Aar / Hollandplant	5-6
6	1008 TVM / Westerpark	1001 Breedveld / Chandra / Karat / ...	1-2
7	1001 Breedveld / Chandra / Karat / ...	1006 Tilburg Dolphins II	7-8

Het eerste team staat voor. Wilt u een ander team, klik op de icon  achteraan het veld Team voor het overzicht van de teams behorende tot de league waar u mee bezig bent.



NBF Score Online - 27-09-2009 - Nationale League Eredivisie

Bestand Kalender Scores Wedstrijdbescheiden Help

Info Scores - per team Scores - per wedstrijd

Team: 1001 Breedveld / Chandra / Karat / Musis

Spelers:

- 1001 Breedveld / Chandra / Karat / Musis
- 1002 Hoeve de Aar / Hollandplant
- 1003 Tilburg Dolphins I
- 1004 Pelle Installatietechnik
- 1005 Scheveningen Dolphins
- 1006 Tilburg Dolphins II
- 1007 Bowl & Fun Emmen I
- 1008 TVM / Westerpark

Wedstr Team

1	1001
2	1003
3	1005
4	1001
5	1001

nbf28-83

Kies het juiste team.

Het scherm met het team van uw keuze verschijnt :

NBF Score Online - 27-09-2009 - Nationale League Eredivisie

Bestand Kalender Scores Wedstrijdbescheiden Help

Info Scores - per team Scores - per wedstrijd

Team: 1003 Tilburg Dolphins I

Spelers:

Lidnummer	Naam
58602	L.B.W. Jansen
92665	R. Mol
488658	M W H van den Heuvel
492361	R Dol
564664	W. Selier
670103	MJG Pittens
766828	P. Smits
1185098	S. Williams
1220071	W. Claessens
1236148	D. Barrett

Teamcaptain: De heer W. Selier (564664)

Vereniging: Bowling Vereniging Tilburg (24)

Wedstr Team 1 Team 2 Banen

Wedstr	Team 1	Team 2	Banen
1	1003 Tilburg Dolphins I	1008 TVM / Westerpark	1-2
2	1003 Tilburg Dolphins I	1001 Breedveld / Chandra / Karat / Musis	7-8
3	1003 Tilburg Dolphins I	1002 Hoeve de Aar / Hollandplant	3-4
4	1003 Tilburg Dolphins I	1006 Tilburg Dolphins II	5-6
5	1005 Scheveningen Dolphins	1003 Tilburg Dolphins I	1-2
6	1007 Bowl & Fun Emmen I	1003 Tilburg Dolphins I	5-6
7	1004 Pelle Installatietechnik	1003 Tilburg Dolphins I	3-4

Scores invullen

nbf28-84

Geef aan of het team heeft gespeeld. Klik nu op de knop **Scores invullen**.

Het scherm invullen van scores verschijnt voor het gekozen team.

Invullen scores 1003 Tilburg Dolphins I van 27-9-2009

Team: 1003 Tilburg Dolphins I

Lidnummer	Naam	Voornaam	Wedstr. 1	Wedstr. 2	Wedstr. 3	Wedstr. 4	Wedstr. 5	Wedstr. 6	Wedstr. 7	Totaal
58602	L.B.W. Jansen	Luc								
92665	R. Mol	Roel								
488658	M W H van den Heuvel	Menno								
492361	R Dol	Ronald								
564664	W. Selier	Wesley								
670103	MJG Pittens	Maarten								
766828	P. Smits	Peter								
1185098	S. Williams	Stuart								
1220071	W. Claessens	Wim								
1236148	D. Barrett	Dominic								
	Totaal									

Opslaan Annuleer

nbf28-85



Vul per team de wedstrijden in. Bij het invullen kunt u gebruikmaken van de ENTER-toets als u een vak over moet slaan. Ook met de pijltjes-toetsen kunt u navigeren. Zie onderdeel 2.8.4.1. Snelle toetscombinaties voor de overige toetsen.

Moet er niets worden opgeslagen, klik dan op de knop **Annuleer**.

Klik na het invoeren op de knop **Opslaan**.

U keert terug naar het scherm *Scores - per team*.



2.8.4.6.2.2. Per wedstrijd invoeren.

Klik op de tab Scores per wedstrijd. Het volgende scherm verschijnt:



Wedstrijd 1 staat voor. Klik op het icon achteraan het veld Wedstrijd.

Het scherm met het overzicht van de wedstrijden behorende tot de league waar u mee bezig bent. Kies de juiste wedstrijd en klik nu op de knop **Scores invullen**.

Het scherm met het eerste team voor de gekozen wedstrijd verschijnt:

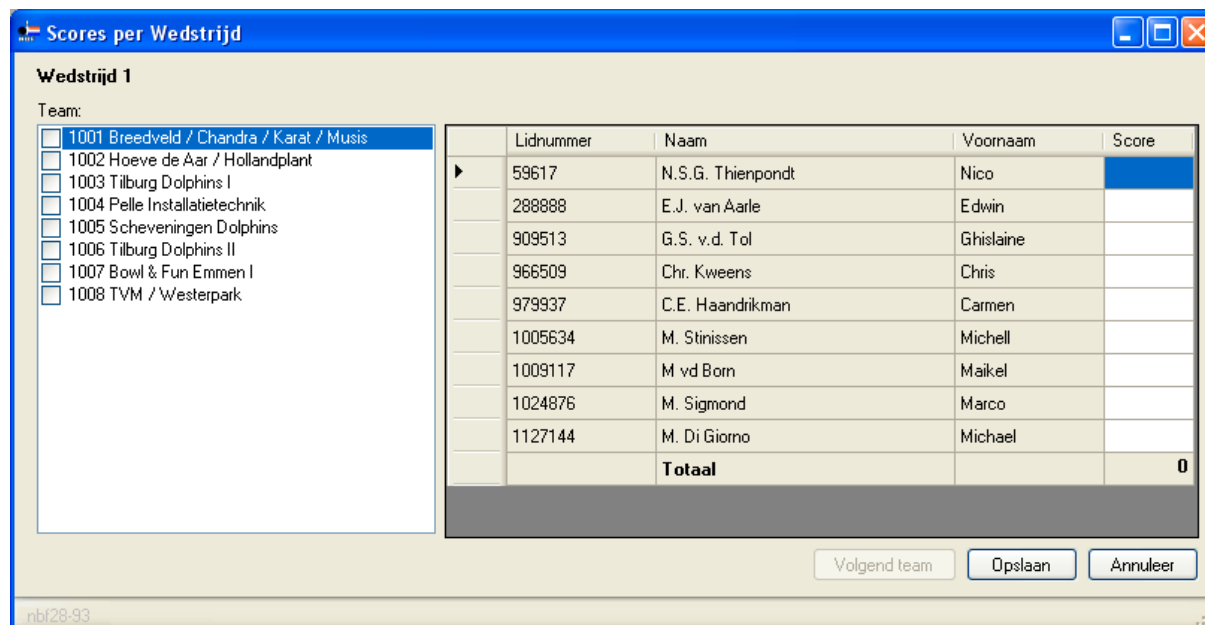

Indien u begint bij de eerste speler (blauw scorevak) kunt u direct de score intypen of met de **ENTER**-toets (voor andere toetsmogelijkheden zie hoofdstuk 2.8.4.1. Snelle Toestcombinaties) naar het volgende vak gaan. U kunt ook klikken in het vak waar u het invullen van de scores wilt beginnen. Zodra u in een vak 2 cijfers heeft ingevuld en het getal is 31 of hoger, springt de cursor automatisch naar de volgende speler.



Volgend team.

Zodra u het minimale aantal scores - in dit geval 3 - heeft ingevoerd, wordt de knop **Volgend team** geactiveerd. U hoeft tussendoor niet op te slaan. Mocht u maar 3 of 4 spelers hebben, dan klikt u op de knop **Volgend team**.

Na het invullen van meer dan 5 scores volgt een foutmelding.

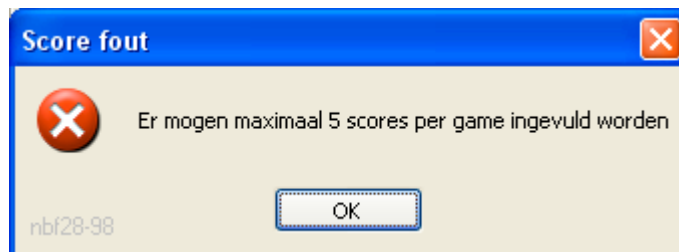

U moet het foutief ingevulde vak eerst legen alvorens u verder kunt gaan.

Omdat de knop **Volgend team** bij het juiste aantal spelers is geactiveerd, kunt u, na het legen van het foutieve vak, op de **ENTER**-toets drukken om naar het volgende team te gaan.

Opslaan.

De knop **Opslaan** gebruikt u uitsluitend om alle invoer op te slaan.

Klikt u zonder op te slaan op de knop **Annuleer** of op de sluitknop van het scherm, dan volgt onderstaande boodschap

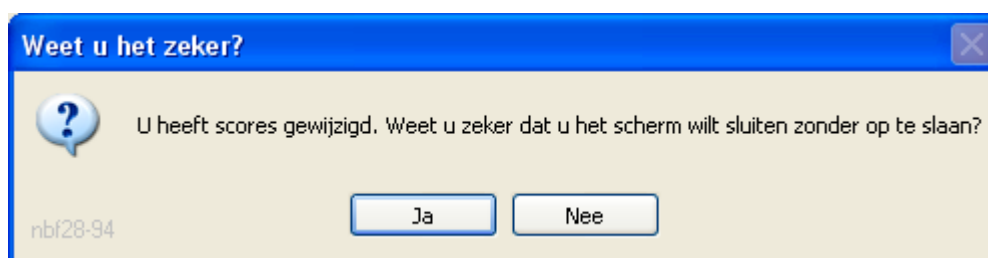

Klik op de knop **Nee** als u door wilt gaan of alsnog op wilt slaan. In het andere geval wordt de invoer NIET opgeslagen.

Nadat u wel voor opslaan heeft gekozen komt er een melding van onvolledige invoer.

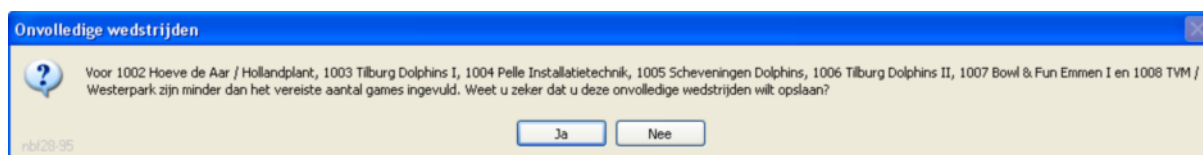

Klik op de knop **Nee** als u niet op wilt slaan. In het andere geval wordt de invoer opgeslagen.

Met behulp van menukeuze **Scores** kunt u de tussenstand steeds oproepen. Kies dan Tussenstand - Deze speeldag. Voorbeeld:



Puntenoverzicht deze speeldag

Team	Punten	TPF
1005 Scheveringen Dolphins	2,0	1072
1007 Bowl & Fun Emmen I	2,0	1006
1004 Pelle Installatietechnik	2,0	984
1003 Tilburg Dolphins I	2,0	982
1002 Hoeve de Aar / Hollandplant	0	944
1006 Tilburg Dolphins II	0	931
1001 Breedveld / Chandra / Karat / Musis	0	930
1008 TVM / Westerpark	0	856

nbf28-96

U kunt de gehele dag door alle tussenstanden raadplegen. Zie hoofdstuk 2.8.4.3.3.2. Inzicht in scores.

Nadat alle scores zijn ingevoerd, moeten zij overgezet worden naar de website. Zie hoofdstuk 2.8.4.3.3.3. Scores verzenden.