

# **MijnNBF**

**on-line toepassing  
voor  
bowler en vereniging**

## **Online League Beheer**

**Wedstrijdleider**

**Nederlandse Bowling Federatie  
2009**

**Inhoud.**

1. Inleiding.....	802
2.8. Wedstrijdleider.....	803
2.8.0. Algemeen.....	803
2.8.1. Kalender.....	804
2.8.1.1. Uw wedstrijdkalender.....	804
2.8.1.2. Het bowlingcentrum.....	804
2.8.1.3. De wedstrijdgegevens.....	805
2.8.1.3.1. Wedstrijdbescheiden.....	806
2.8.1.3.1.1. Alle bescheiden.....	807
2.8.1.3.1.2. Ontvangstbewijzen.....	808
2.8.1.3.1.3. Standenlijst.....	809
2.8.1.3.1.4. Scoreformulieren.....	810
2.8.1.3.1.5. Wedstrijdverslag.....	811
2.8.1.3.1.6. Afrekenstaat.....	812
2.8.1.3.1.7. Inspectieformulier.....	813
2.8.1.3.2. Scores invoeren.....	814
2.8.1.3.2.0. Algemeen.....	814
2.8.1.3.2.1. Het invoeren en wijzigen.....	814
2.8.2. Beschikbaarheid.....	817
2.8.3. NBF ScoreOnline PC-versie.....	819
2.8.3.0. Algemeen.....	819
2.8.3.1. Het ophalen van het programma.....	819
2.8.3.1.1. Installer.....	819
2.8.3.1.2. Zipfile.....	820
2.8.3.2. Het installeren.....	822
2.8.3.2.0. Algemeen.....	822
2.8.3.2.1. Het exe-bestand.....	822
2.8.3.2.2. Het Zip-bestand.....	826
2.8.3.3. Deïnstalleren.....	828
2.8.3.3.0. Algemeen.....	828
2.8.3.3.1. Het deïnstalleren.....	828
2.8.3.4. Het gebruik.....	830



## **1. Inleiding**

Voor u ligt de handleiding Online League Beheer (OLEB) voor wedstrijdleiders. Voor de toegang tot het systeem worden wedstrijdleiders en wedstrijdbegeleiders gelijk behandeld.

De beschrijving van het programma is gericht op de verwerking van de scores uit de Nationale Leagues en voorzover mogelijk de Regionale Leagues.

Buiten dat er een online-administratie mogelijk is, kunnen ook de wedstrijdgegevens zonder de aanwezigheid van een internetaansluiting verwerkt worden. Zie daarvoor de Handleiding Gebruik NBFScoreOnline.



## 2.8. Wedstrijdleider.

### 2.8.0. Algemeen.

Voor de werking van dit programma is de functie wedstrijd**be**geleider gelijkgesteld met wedstrijdleider. Waar wedstrijdleider staat kan ook wedstrijdbegeleider worden gelezen.

Als u het examen van de cursus wedstrijdleider met goed gevolg heeft afgelegd, dan voegt de NBF de functie wedstrijdleider aan uw gegevens toe in MijnNBF.

Van de opgeleide wedstrijdleider wordt verwacht dat deze mee gaat doen in het circuit van het leiden van wedstrijden in de Nationale League.

In het kader van Online Wedstrijdbeheer (OLEB) krijgt u, na het inloggen op MijnNBF de extra menukeuze *Wedstrijdleider*.

**Mijn NBF**

Lidnr: 1211706

Mijn gegevens

Wedstrijdleider

Download leden  
Bowlingvereniging  
Ergenshoven

Wijzig wachtwoord

Wijzig e-mailadres

Nieuwsbriefvoorkeuren

Uitloggen

nbf28-01

Jaarlijks wordt u verzocht aan de NBF op te geven voor welke data u beschikbaar bent voor het leiden van wedstrijden.

Na het aanklikken van de menukeuze *Wedstrijdleider* volgt het scherm *Wedstrijdleider menu*.

**Navigatie**

Kalender

Beschikbaarheid

NBFSO

**Wedstrijdleider menu**

Kies een functie in het menu aan de linkerkant.

nbf28-02

Met de menukeuze *Beschikbaarheid* komt u in het scherm met het totale datumoverzicht van alle geplande leaguewedstrijden.

De menukeuze *Kalender* moet u zien als uw agenda met de door u aangegeven en door de NBF bekrachtigde wedstrijdkeuzes.

Met de keuze NBFSO komt u op een scherm waar u de laatste versie van NBFScoreOnline voor de PC kunt ophalen.



## 2.8.1. Kalender.

### 2.8.1.1. Uw wedstrijdkalender.

Met de Kalenderfunctie roept u de gegevens op van de aan u toegewezen wedstrijden.

Het klikken op de menukeuze *Kalender* geeft het scherm *Kalender seizoen* [van uw keuze]

Datum	Bowlingcentrum	Klasse
27-09-2009	Dolfijn Bowling Tilburg, Tilburg	Nationale League Eredivisie
10-01-2010	Zalm Bowling & Recreatie Centrum Westerpark, Zoetermeer	Nationale League Eredivisie
02-05-2010	Chandra Bowling Schiedam, Schiedam	Nationale League Eredivisie

nbf28-03

Klik op de menukeuze *Terug naar menu* om terug te gaan naar het vorige scherm.

Met een klik op de datum volgt het wedstrijd scherm.

Een klik op de naam van het bowlingcentrum geeft informatie over het bowlingcentrum.

### 2.8.1.2. Het bowlingcentrum.

Na een klik op de naam van het bowlingcentrum krijgt u de volgende informatie over het bowlingcentrum op het scherm:

**Bowlingcentrum Zalm Bowling & Recreatie Centrum Westerpark**

Naam : Zalm Bowling & Recreatie Centrum Westerpark  
 Contactpersoon : De heer R. Kolb  
 Adres : Heuvelweg 4  
 Postcode : 2716DZ  
 Plaats : Zoetermeer  
 Provincie : Zuid-Holland  
 Telefoon : 079-3518722  
 Mobiel : 06-48918688  
 Fax : 079-3214927  
 Aantal banen : 12  
 E-mailadres : [info@bowlingwesterpark.nl](mailto:info@bowlingwesterpark.nl)  
 Website : [www.bowlingwesterpark.nl](http://www.bowlingwesterpark.nl)  
 Verenigingen : Bowling Vereniging Westerpark Zoetermeer

nbf28-07

Het is vooralsnog technisch onmogelijk om het kaartje op uw beveiligde omgeving te zetten.

Wilt u een routebeschrijving maken naar het bowlingcentrum, dan raden wij u aan om dit te doen ZONDER in te loggen via de menukeuze Centra. Om routebeschrijving te maken vanuit het getoonde kaartje klikt u links onder de Google:



nbf28-08

Hierna opent zich het normale scherm van Google Maps om de route te kunnen maken.



### 2.8.1.3. De wedstrijdgegevens.

Na een klik op de datum in het menuscherm Kalender krijgt u de volgende informatie over de te leiden wedstrijd:

#### Navigatie



[Terug naar menu](#)

[Terug naar kalender](#)

[Scores invoeren](#)

[Wedstrijdbescheiden](#)

#### Nationale League Eredivisie 10-01-2010

**Klasse :** Nationale League Eredivisie

**Datum :** 10-01-2010

**Thuiswedstrijd van :** 1001 Breedveld / Chandra / Karat / Musis

**Bowlingcentrum :** Zalm Bowling & Recreatie Centrum Westerpark, Zoetermeer

**Wedstrijdleider :** De heer R. W. L. Lagendijk (lidnummer 256382)

Game 1		Banen
1006 Tilburg Dolphins II	- 1001 Breedveld / Chandra / Karat / Musis	1-2
1005 Scheveningen Dolphins	- 1007 Bowl & Fun Emmen I	3-4
1003 Tilburg Dolphins I	- 1004 Pelle Installatietechnik	5-6
1008 TVM / Westerpark	- 1002 Hoeve de Aar / Hollandplant	7-8
Game 2		Banen
1002 Hoeve de Aar / Hollandplant	- 1005 Scheveningen Dolphins	1-2
1008 TVM / Westerpark	- 1003 Tilburg Dolphins I	3-4
1007 Bowl & Fun Emmen I	- 1001 Breedveld / Chandra / Karat / Musis	5-6
1004 Pelle Installatietechnik	- 1006 Tilburg Dolphins II	7-8
Game 3		Banen
1001 Breedveld / Chandra / Karat / Musis	- 1003 Tilburg Dolphins I	1-2
1002 Hoeve de Aar / Hollandplant	- 1004 Pelle Installatietechnik	3-4
1005 Scheveningen Dolphins	- 1006 Tilburg Dolphins II	5-6
1007 Bowl & Fun Emmen I	- 1008 TVM / Westerpark	7-8
Game 4		Banen
1004 Pelle Installatietechnik	- 1008 TVM / Westerpark	1-2
1007 Bowl & Fun Emmen I	- 1006 Tilburg Dolphins II	3-4
1002 Hoeve de Aar / Hollandplant	- 1003 Tilburg Dolphins I	5-6
1001 Breedveld / Chandra / Karat / Musis	- 1005 Scheveningen Dolphins	7-8
Game 5		Banen
1007 Bowl & Fun Emmen I	- 1002 Hoeve de Aar / Hollandplant	1-2
1004 Pelle Installatietechnik	- 1001 Breedveld / Chandra / Karat / Musis	3-4
1008 TVM / Westerpark	- 1005 Scheveningen Dolphins	5-6
1006 Tilburg Dolphins II	- 1003 Tilburg Dolphins I	7-8
Game 6		Banen
1008 TVM / Westerpark	- 1006 Tilburg Dolphins II	1-2
1003 Tilburg Dolphins I	- 1005 Scheveningen Dolphins	3-4
1004 Pelle Installatietechnik	- 1007 Bowl & Fun Emmen I	5-6
1002 Hoeve de Aar / Hollandplant	- 1001 Breedveld / Chandra / Karat / Musis	7-8
Game 7		Banen
1005 Scheveningen Dolphins	- 1004 Pelle Installatietechnik	1-2
1001 Breedveld / Chandra / Karat / Musis	- 1008 TVM / Westerpark	3-4
1006 Tilburg Dolphins II	- 1002 Hoeve de Aar / Hollandplant	5-6
1003 Tilburg Dolphins I	- 1007 Bowl & Fun Emmen I	7-8

nbf28-04

[Over deze site](#)

[Disclaimer](#)

[Contact](#)

Klik op de menukeuze *Terug naar menu* om terug te gaan naar het scherm *Wedstrijdleider menu*.  
Klik op de menukeuze *Terug naar kalender* om terug te gaan naar het vorige scherm.



### 2.8.1.3.1. *Wedstrijdbescheiden.*

Buiten het Bondsbureau kunnen alle wedstrijd(bege)leiders de wedstrijdformulieren van de aan hen toegewezen wedstrijden afdrukken.

*Wanneer moeten de wedstrijdbescheiden worden aangemaakt?*

Een teamcaptain of de vereniging heeft tot 10 dagen vóór de wedstrijd de mogelijkheid om de teamsamenstelling te wijzigen. Dit kan zolang een of meer teamleden nog niet hebben gespeeld. Of als er nog ruimte is om een speler aan het team toe te voegen. Druk daarom nooit vroeger dan 9 dagen vóór de speeldag de wedstrijdbescheiden af.

*Het menu.*

Klik in het keuzemenu op *Wedstrijdbescheiden*. Het scherm **Downloaden wedstrijdbescheiden** (van de gekozen wedstrijd) verschijnt:

Navigatie	Downloaden wedstrijdbescheiden Nationale League Eredivisie van 10-01-2010
Terug naar de speeldag	Klik links het gewenste bestand aan.
Alle bescheiden	
Ontvangstbewijzen	
Standenlijst	
Scoreformulieren	
Wedstrijdverslag	
Afrekenstaat	
Inspectieformulier	

nbf28-09

*Vorm.*

De wedstrijdformulieren worden aangemaakt in het PDF-formaat. Aangeraden wordt dit PDFbestand op te slaan.

U kunt daarna de formulieren op elk gewenst moment afdrukken. Mocht daarmee iets verkeerd gaan, dan kunt u zonder het weer opnieuw te moeten ophalen, opnieuw afdrukken.

*Hoe zien ze er uit?*

Buiten dat u een keuze heeft om in één keer alle formulieren in één bestand te verkrijgen, is het mogelijk om alle formulieren afzonderlijk op te halen. Vanaf 2.8.1.3.1.2. tot en met 2.8.1.3.1.7 staan de voorbeelden van de formulieren.

*Bewaren?*

Omdat de bestanden met de blanco wedstrijdformulieren na de wedstrijd geen functie meer hebben, raden wij aan deze bestanden van uw PC te verwijderen.



### 2.8.1.3.1.1. Alle bescheiden.

Met deze keuze kunt alle wedstrijdformulieren in een keer afdrucken.

U krijgt onderstaand scherm in beeld na het laden (ophalen) van de gegevens:



Links het scherm met Firefox, rechts dat met Internet-Explorer (beide onder Windows© XP).

Sla het bestand op, zodat - mocht het printwerk niet gaan zoals u wenste - u gemakkelijk opnieuw een printopdracht kunt geven. In een tussenscherm kunt u aangeven in welke map het bestand opgeslagen moet worden.

U krijgt een melding na het ophalen van het bestand.





### 2.8.1.3.1.2. *Ontvangstbewijzen.*

Een klik op de keuze *Ontvangstbewijzen* zal het bewijs van ontvangst van het leaguegeld voor elk team tonen in een pdf-bestand.

<b>ONTVANGSTBEWIJS</b> <small>Versie 2.0</small>	
	<b>Bondsureau</b> Postbus 326 3900 AH Veenendaal Tel: 0318 559343 Fax: 0318 559349 E-mail: <a href="mailto:info@bowlingnbf.nl">info@bowlingnbf.nl</a> Website: <a href="http://www.bowlingnbf.nl">www.bowlingnbf.nl</a> ING: Bankrek.nr.: 68.17.61.229 Postbank rek.nr.: 4183066
Ontvangen van	: 1001 Breedveld / Chandra / Karat / Muis
Teamcaptain	: De heer N.S.G. Thienpondt (lidnummer 59617)
De somma van	: € 320.00
Ten behoeve van	: Nationale League Eredivisie, 1e speeldag
Bowlingcentrum	: Dolfijn Bowling Tilburg, Tilburg
Datum	: Sunday 27 September 2009
Door	: De heer R W L Lagendijk
(naam en handtekening)	

nbf28-11



### 2.8.1.3.1.3. Standenlijst.

Een klik op de keuze *Standenlijst* zal deze lijst tonen in een pdf-bestand.

#### Standenlijst



Competitie	: NL-ERE 2009/2010	Datum	: 10-01-2010
Wedstrijdleider	: De heer R W L Lagendijk	Speeldag	: 4
Centrum	: Zalm Bowling & Recreatie Centrum Westerpark, Zoetermeer		

Teamnummer	1003	1005	1002	1001	1008	1007	1004	1006
Pinfall wedstrijd 1								
Pinfall wedstrijd 2								
Pinfall wedstrijd 3								
Pinfall wedstrijd 4								
Pinfall wedstrijd 5								
Pinfall wedstrijd 6								
Pinfall wedstrijd 7								
<b>Pinfall vandaag</b>	<b>0</b>	<b>0</b>	<b>0</b>	<b>0</b>	<b>0</b>	<b>0</b>	<b>0</b>	<b>0</b>
Eerdere pinfall	6871	6863	6715	6663	6459	6296	6167	6352
Nieuwe totale pinfall								
Punten wedstrijd 1								
Punten wedstrijd 2								
Punten wedstrijd 3								
Punten wedstrijd 4								
Punten wedstrijd 5								
Punten wedstrijd 6								
Punten wedstrijd 7								
Extra punten								
<b>Punten vandaag</b>	<b>0</b>	<b>0</b>	<b>0</b>	<b>0</b>	<b>0</b>	<b>0</b>	<b>0</b>	<b>0</b>
Eerdere punten	18	17	16	11	10	8	7	5
Totaal aantal punten								
Oud klassement	1	2	3	4	5	6	7	8
Nieuw klassement								

Verklaring teamnummers 1003 Tilburg Dolphins I 1005 Scheveningen Dolphins 1002 Hoeve de Aar / Hollandplant 1001 Breedveld / Chandra / Karat / Musis 1008 TVM / Westerpark 1007 Bowl & Fun Emmen I 1004 Pelle Installatietechnik 1006 Tilburg Dolphins II	Naam en handtekening wedstrijdleder
--	-------------------------------------

nbf28-12

De layout van het formulier kan per competitiesoort verschillen.



**2.8.1.3.1.4. Scoreformulieren.**

Een klik op de keuze *Scoreformulier* zal een scoreformulier voor elk team tonen in een pdf-bestand.

**Scoreformulier**



Team	: Breedveld / Chandra / Karat / Musis (1001)	Competitie	: NL-ERE 2009/2010
Vereniging	: Schiedamse Bowling Vereniging Musis Sacrum	Centrum	: Zalm Bowling & Recreatie Centrum Westerpark, Zoetermeer
Captain	: De heer N.S.G. Thienpondt	Datum	: 10-01-2010

Wedstrijd :		1	2	3	4	5	6	7	Totaal	
Tegenstander :		1006	1007	1003	1005	1004	1002	1008	#Gms.	Pinfall
Baan :		2	6	1	7	4	8	3		
59617	M N.S.G. Thienpondt									
288888	M E.J. van Aarle									
909513	V G.S. v.d. Tol									
966509	M Chr. Kweens									
979937	V C.E. Haandrikman									
1005634	M M. Stinissen									
1009117	M M vd Born									
1024876	M M. Sigmoid									
1127144	M M. Di Giorno									
Eigen Scratch Pinfall :									Scratch PF :	
Eigen Bonus Pins :									Totale Bonus :	
Totale Eigen Pinfall :									Totale PF :	
Pinfall Tegenstander :										
Punten :									Extra pnt :	
Handtekening teamcaptain :										

Tegenstander 1 : Tilburg Dolphins II (1006)  
 Tegenstander 2 : Bowl & Fun Emmen I (1007)  
 Tegenstander 3 : Tilburg Dolphins I (1003)  
 Tegenstander 4 : Scheveningen Dolphins (1005)

Tegenstander 5 : Pelle Installatietechnik (1004)  
 Tegenstander 6 : Hoeve de Aar / Hollandplant (1002)  
 Tegenstander 7 : TVM / Westerpark (1008)

nbf28-13

De layout van het formulier kan per competitiesoort verschillen.



### **2.8.1.3.1.5. Wedstrijdverslag.**

Een klik op de keuze *Wedstrijdverslag* zal het formulier tonen in een pdf-bestand.

#### **Wedstrijdverslag**



Competitie	: NL-ERE 2009/2010	Datum	: 10-01-2010
Wedstrijdleider	: De heer R W L Lagendijk	Speeldag	: 4
Centrum	: Zalm Bowling & Recreatie Centrum Westerpark, Zoetermeer		

Noteer hieronder de belangrijkste voorvallen, overtredingen van de reglementen en uw beslissing daaromtrent.

---

---

---

---

---

---

---

---

---

---

---

---

---

---

---

---

---

Ingediende protesten:

---

---

---

---

Niet verschenen teams:

---

---

Incomplete teams:

---

---

Handtekening wedstrijdleader

nbf28-14



### 2.8.1.3.1.6. Afrekenstaat.

Een klik op de keuze *Afrekenstaat* zal het formulier tonen in een pdf-bestand.

<b>Afrekenstaat</b>		Versie 2.0	
Competitie	: NL-ERE 2009/2010	Datum	: 10-01-2010
Wedstrijdleider	: De heer R W L Lagendijk	Speeldag	: 4
Centrum	: Zalm Bowling & Recreatie Centrum Westerpark, Zoetermeer		
Te ontvangen inschrijfgelden	<input type="text" value="8"/> X <input type="text" value="€ 160.00"/> =	<input type="text" value="€ 1,280.00"/>	
Ontvangen boetes paspoorten	<input type="text"/> X <input type="text" value="€ 10.00"/> =	<input type="text"/>	
Ontvangen boetes bowlingshirts	<input type="text"/> X <input type="text" value="€ 10.00"/> =	<input type="text"/>	
	+	<input type="text"/>	<input type="text"/>
			<input type="text"/>
Vergoeding bowlingcentrum	<input type="text" value="8"/> X <input type="text" value="8.5"/> uur a <input type="text" value="€ 14.75"/> =	<input type="text" value="€ 0.00"/>	
Dagvergoeding wedstrijdleider		<input type="text" value="€ 30.00"/>	
Reiskosten wedstrijdleider	<input type="text"/> Km a <input type="text" value="€ 0.19"/> =	<input type="text"/>	
Aantal niet verschenen teams	<input type="text"/> X <input type="text" value="€ 160.00"/> =	<input type="text"/>	
	+	<input type="text"/>	<input type="text"/>
Namen van niet verschenen teams:		<input type="text"/>	<input type="text"/>
		-	<input type="text"/>
	Af te dragen saldo		<input type="text"/>
<b>Opmerkingen</b>			
Het af te dragen saldo overmaken op bankrekening 681761229 of ING rekening 4183066 (beide tnv de Nederlandse Bowling Federatie). Gaarne betaling binnen 7 dagen.			
Deze afrekenstaat samen met uw overige bescheiden onmiddellijk retour zenden.			
Reiskosten wedstrijdleider zijn alleen is toepassing indien het betreffende bowlingcentrum buiten de woonplaats van de wedstrijdleider ligt.			
Op de eerste speeldag wordt dubbel inschrijfgeld ontvangen. Op de laatste speeldag geen inschrijfgeld (het bowlingcentrum stuurt in dat geval een factuur naar de NBF).			

Handtekening wedstrijdleider

nbf28-15



### 2.8.1.3.1.7. Inspectieformulier.

Een klik op de keuze *Inspectieformulier* zal het formulier tonen in een pdf-bestand.

## Inspectieformulier



Competitie	: NL-ERE 2009/2010	Datum	: 10-01-2010
Wedstrijdleider	: De heer R W L Lagendijk	Speeldag	: 4
Centrum	: Zalm Bowling & Recreatie Centrum Westerpark, Zoetermeer		

Tijdsduur gereserveerd: Van 09:30 uur tot 18:00 uur

Tijdsduur werkelijk: Van \_\_\_\_\_ uur tot \_\_\_\_\_ uur

### Spelersruimte

Is de spelersruimte schoon?	<input type="checkbox"/> Ja	<input type="checkbox"/> Redelijk	<input type="checkbox"/> Nee
Is de approach schoon?	<input type="checkbox"/> Ja	<input type="checkbox"/> Redelijk	<input type="checkbox"/> Nee
Conditie approach:	<input type="checkbox"/> Glad	<input type="checkbox"/> Stroef	
Geprojecteerde telescore of monitoren goed leesbaar?	<input type="checkbox"/> Ja	<input type="checkbox"/> Redelijk	<input type="checkbox"/> Nee

### Banen

Zijn de banen schoon?	<input type="checkbox"/> Ja	<input type="checkbox"/> Redelijk	<input type="checkbox"/> Nee
Zijn de banen geëlied?	<input type="checkbox"/> Ja	<input type="checkbox"/> Nee	
Werking foutlijndetectors:	<input type="checkbox"/> Alle detectors werken <input type="checkbox"/> Eén of enkele detectors defect <input type="checkbox"/> De meeste of alle detectors defect		

### Pins

Zijn de pins per set identiek?	<input type="checkbox"/> Ja	<input type="checkbox"/> Nee	
Indien nee: laten vervangen?	<input type="checkbox"/> Ja	<input type="checkbox"/> Nee	<input type="checkbox"/> N V T

### Storingen

Storingen in pinopzetters:	<input type="checkbox"/> Geen	<input type="checkbox"/> Weinig	<input type="checkbox"/> Veel
Storingen in balterugvoer:	<input type="checkbox"/> Geen	<input type="checkbox"/> Weinig	<input type="checkbox"/> Veel
Storingen in computerscore:	<input type="checkbox"/> Geen	<input type="checkbox"/> Weinig	<input type="checkbox"/> Veel

### Bowlingcentrum

Personeel bowlingcentrum op tijd?	<input type="checkbox"/> Ja	<input type="checkbox"/> Nee	
Monteur aanwezig?	<input type="checkbox"/> Ja	<input type="checkbox"/> Nee	
Medewerking monteur:	<input type="checkbox"/> Goed	<input type="checkbox"/> Redelijk	<input type="checkbox"/> Slecht
Personeel beschikbaar voor scorecorrecties e.d.?	<input type="checkbox"/> Ja	<input type="checkbox"/> Nee	
Omroepinstallatie beschikbaar?	<input type="checkbox"/> Ja	<input type="checkbox"/> Nee	
Zo ja, werking omroepinstallatie:	<input type="checkbox"/> Goed	<input type="checkbox"/> Redelijk	<input type="checkbox"/> Slecht
Zijn de toiletten schoon?	<input type="checkbox"/> Ja	<input type="checkbox"/> Nee	
Werd u vrijgehouden door de bowlingondernemer?	<input type="checkbox"/> Ja	<input type="checkbox"/> Nee	

### Opmerkingen

---



---



---



---



---

nbf28-16



### 2.8.1.3.2. Scores invoeren.

#### 2.8.1.3.2.0. Algemeen.

U kunt op twee verschillende wijzen scores invoeren, nl. met en zonder internetverbinding.

Voor het invoeren zonder internetverbinding wordt het programma NBFScoreOnline PC-versie (NBFSO) gebruikt.

Bij het gebruik van dat programma heeft u op enig moment wel een internetverbinding nodig als u zelf de scores online wilt laten verwerken. In bijzondere gevallen kunt U ook het Bondsbureau (wedstrijdzaken) de scores laten verwerken. Meer over het programma NBFSO treft u aan in de speciale handleiding Gebruik NBFScoreOnline PC-versie .

Hierna wordt de methode met internetverbinding besproken. Direct online kunt u uitsluitend per team invoeren.

#### 2.8.1.3.2.1. Het invoeren en wijzigen.

Klik in het keuzemenu op *Scores invoeren*. Het scherm Overzicht scores Nationale League met de betreffende datum verschijnt:

Navigatie		Overzicht scores Nationale League Eredivisie van 27-09-2009	
<a href="#">Terug naar menu</a> <a href="#">Terug naar speeldag</a>		Team	Scores ingevoerd
		1001 Breedveld / Chandra / Karat / Muis	Ja <b>Invoeren</b>
		1002 Hoeve de Aar / Hollandplant	Ja <b>Invoeren</b>
		1003 Tilburg Dolphins I	Ja <b>Invoeren</b>
		1004 Pelle Installatietechnik	Ja <b>Invoeren</b>
		1005 Scheveningen Dolphins	Ja <b>Invoeren</b>
		1006 Tilburg Dolphins II	Ja <b>Invoeren</b>
		1007 Bowl & Fun Emmen I	Nee <b>Invoeren</b>
		1008 TVM / Westerpark	Nee <b>Invoeren</b>

nbf28-18

Bent u nog niet aan het invoeren geweest, dan staat alles op Nee.

Klik bij het betreffende team op *Invoeren* (bijvoorbeeld 1007 Bowl & Fun Emmen I). Het scherm Invoeren Scores verschijnt (zie volgende pagina).

Als standaard staat de invulvolgorde Van boven naar naar beneden ingesteld.

Indien u geen keuze maakt bij het al dan niet spelen van een team, wordt na de eerste invoer het rondje gevuld bij: Team heeft normaal gespeeld.

 Let op! Gebruik uitsluitend de TAB-toets om te springen naar een volgend invulvak. Of Shift+TAB om een vak terug te gaan. Gebruik NOOIT de toets ENTER of RETURN om naar een volgend vak te willen gaan, want daarmee worden de ingevoerde gegevens opgeslagen en u verlaat het invoerscherm.

Bij het invoeren van een getal hoger dan 30 en kleiner dan 301 springt het programma automatisch naar het volgende vak.

Wilt u het ingevoerde niet opslaan, klik dan onder Navigatie op een van de menukeuzes, zonder op de knop **Verwerk scores** te klikken.

## Navigatie

[Terug naar menu](#)

[Terug naar Overzicht scores 27-09-2009](#)

## Invoeren scores

**Klasse :** Nationale League Eredivisie

**Datum :** 27-09-2009

**Thuiswedstrijd van :** 1003 Tilburg Dolphins I

**Team :** 1007 Bowl & Fun Emmen I

- Team heeft normaal gespeeld  
 Team heeft niet gespeeld - geen puntenaftrek  
 Team heeft niet gespeeld - wél puntenaftrek

Involgorde:

- Van boven naar beneden  Van links naar rechts

Lidnummer	Wedstrijd		1	2	3	4	5	6	7	TPF	Aant.
	Naam		1001	1008	1006	1002	1004	1003	1005		
84948	J. Huisman	(Jan)								0	0
275638	B.J. Beverdam	(bert)								0	0
297852	M Spoelstra	(Martin)								0	0
494720	T. Duindam	(Thijs)								0	0
525480	J. Sluyter	(Jordy)								0	0
697397	B Bijman	(Bas)								0	0
876712	N Sanders	(Nicole)								0	0
944971	C Veendorp	(Christiaan)								0	0
1105671	R T G de Wendt	(Roger)								0	0
<b>Wedstrijdtotaal</b>			0	0	0	0	0	0	0	0	0
<b>Aantal spelers</b>			0	0	0	0	0	0	0	0	0

Verwerk scores

nbf28-19

Met scores:

## Navigatie

[Terug naar menu](#)

[Terug naar Overzicht scores 27-09-2009](#)

## Invoeren scores

**Klasse :** Nationale League Eredivisie

**Datum :** 27-09-2009

**Thuiswedstrijd van :** 1003 Tilburg Dolphins I

**Team :** 1007 Bowl & Fun Emmen I

- Team heeft normaal gespeeld  
 Team heeft niet gespeeld - geen puntenaftrek  
 Team heeft niet gespeeld - wél puntenaftrek

Involgorde:

- Van boven naar beneden  Van links naar rechts

Lidnummer	Wedstrijd		1	2	3	4	5	6	7	TPF	Aant.
	Naam		1001	1008	1006	1002	1004	1003	1005		
84948	J. Huisman	(Jan)								0	0
275638	B.J. Beverdam	(bert)								0	0
297852	M Spoelstra	(Martin)	222	217	195	180	170	190	175	1349	7
494720	T. Duindam	(Thijs)			149		136			285	2
525480	J. Sluyter	(Jordy)	204	207	220	146		157	175	1109	6
697397	B Bijman	(Bas)					179	151	149	479	3
876712	N Sanders	(Nicole)	189	132		192	183	169	191	1056	6
944971	C Veendorp	(Christiaan)	209	223	203	139		139	141	1054	6
1105671	R T G de Wendt	(Roger)	174	168	238	178	158			916	5
<b>Wedstrijdtotaal</b>			998	947	1005	835	826	806	831	6248	0
<b>Aantal spelers</b>			5	5	5	5	5	5	5		

Verwerk scores

nbf28-19 i

Als alle scores verwerkt zijn van alle teams kan men wederom een standenlijst ophalen vanuit het systeem. Na de eerste wedstrijddag ziet de standenlijst er als volgt uit:





## Standenlijst



Competitie	: NL-Ere 2009/2010	Datum	: 27-09-2009
Wedstrijdleider	: De heer R.W.L. Lagendijk	Speeldag	: 1
Centrum	: Dolfijn Bowling Tilburg, Tilburg		

Teamnummer	1006	1007	1008	1005	1004	1002	1003	1001
Pinfall wedstrijd 1	931	1006	856	1072	984	944	982	930
Pinfall wedstrijd 2	892	955	917	1007	975	884	1006	956
Pinfall wedstrijd 3	936	1005	997	884	897	993	982	1031
Pinfall wedstrijd 4	872	843	925	924	899	962	1042	937
Pinfall wedstrijd 5	1021	834	1010	982	840	1050	953	992
Pinfall wedstrijd 6	806	814	912	1051	770	958	987	877
Pinfall wedstrijd 7	894	839	842	943	802	924	919	940
<b>Pinfall vandaag</b>	<b>6352</b>	<b>6296</b>	<b>6459</b>	<b>6863</b>	<b>6167</b>	<b>6715</b>	<b>6871</b>	<b>6663</b>
Eerdere pinfall	0	0	0	0	0	0	0	0
Nieuwe totale pinfall	6352	6296	6459	6863	6167	6715	6871	6663
Punten wedstrijd 1	0	2	0	2	2	0	2	0
Punten wedstrijd 2	0	2	0	2	2	0	2	0
Punten wedstrijd 3	0	2	2	0	0	2	0	2
Punten wedstrijd 4	0	0	2	0	0	2	2	2
Punten wedstrijd 5	2	0	0	2	2	2	0	0
Punten wedstrijd 6	0	0	2	2	0	2	2	0
Punten wedstrijd 7	0	0	0	2	0	2	2	2
Extra punten	3	2	4	7	1	6	8	5
<b>Punten vandaag</b>	<b>5</b>	<b>8</b>	<b>10</b>	<b>17</b>	<b>7</b>	<b>16</b>	<b>18</b>	<b>11</b>
Eerdere punten	0	0	0	0	0	0	0	0
Totaal aantal punten	5	8	10	17	7	16	18	11
Oud klassement	1	2	3	4	5	6	7	8
Nieuw klassement	8	6	5	2	7	3	1	4

<b>Verklaring teamnummers</b> <b>1006</b> Tilburg Dolphins II <b>1007</b> Bowl & Fun Emmen I <b>1008</b> TVM / Westerpark <b>1005</b> Scheveningen Dolphins <b>1004</b> Pelle Installatietechnik <b>1002</b> Hoeve de Aar / Hollandplant <b>1003</b> Tilburg Dolphins I <b>1001</b> Breedveld / Chandra / Karat / Musis	Naam en handtekening wedstrijd-leider
---	---------------------------------------

nbf28-20



## 2.8.2. Beschikbaarheid.

Jaarlijks wordt u door de NBF gevraagd aan te geven voor welke leaguedwedstrijden u zich als wedstrijdleader beschikbaar stelt.

Klik op de menukeuze *Beschikbaarheid*. Het scherm *Beschikbaarheid seizoen ...* volgt.

### Navigatie



[Terug naar menu](#)

[Alle dagen](#)

### Beschikbaarheid seizoen 2009/2010

Kies ander seizoen:

NL	NHTL	NDTL	RTL NN	RTL
	<input type="checkbox"/> 20-09-2009	<input type="checkbox"/> 20-09-2009		
<input type="checkbox"/> 27-09-2009			<input type="checkbox"/> 27-09-2009	
	<input type="checkbox"/> 01-11-2009	<input type="checkbox"/> 01-11-2009		
<input type="checkbox"/> 08-11-2009			<input type="checkbox"/> 08-11-2009	
	<input type="checkbox"/> 29-11-2009	<input type="checkbox"/> 29-11-2009		
<input type="checkbox"/> 06-12-2009			<input type="checkbox"/> 06-12-2009	
	<input type="checkbox"/> 03-01-2010	<input type="checkbox"/> 03-01-2010		
	<input type="checkbox"/> 21-02-2010	<input type="checkbox"/> 21-02-2010		
<input type="checkbox"/> 28-02-2010			<input type="checkbox"/> 28-02-2010	
<input type="checkbox"/> 07-03-2010				
	<input type="checkbox"/> 21-03-2010	<input type="checkbox"/> 21-03-2010		
<input type="checkbox"/> 28-03-2010			<input type="checkbox"/> 28-03-2010	
<input type="checkbox"/> 18-04-2010			<input type="checkbox"/> 18-04-2010	
	<input type="checkbox"/> 25-04-2010	<input type="checkbox"/> 25-04-2010		
<input type="checkbox"/> 01-05-2010				
<input type="checkbox"/> 02-05-2010				
	<input type="checkbox"/> 09-05-2010	<input type="checkbox"/> 09-05-2010	<input type="checkbox"/> 09-05-2010	
<input type="checkbox"/> 16-05-2010				<input type="checkbox"/> 16-05-2010

nbf28-05

Klik op de menukeuze *Terug naar menu* als u terug wilt zonder verder iets op te slaan.

U kunt alle te kiezen wedstrijddagen stuk voor stuk aanvinken.

Klik in het vakje naast de datum.

Als er meerdere leagues zijn op dezelfde dag, dan krijgt u het volgende popup-scherm:

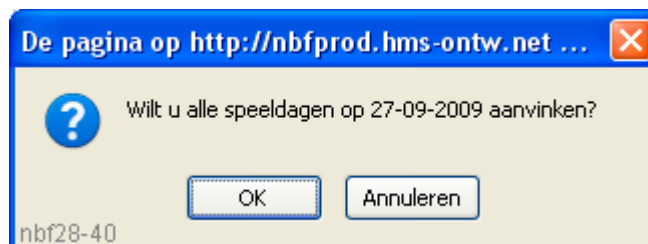

Klik op de knop **OK** als u zich voor alle leagues op die datum beschikbaar wilt stellen.

Heeft u zich vergist, klik dan nogmaals op het vakje om het te legen.

Daarna klikt u op de knop **Sla wijzigingen op**.



De andere mogelijkheid is om met de menukeuze *Alle dagen* alle wedstrijddagen aan te vinken. Klik op het aangevinkte vakje om de keuze uit te schakelen bij een datum die u niet wenst. Klik daarna op de knop **Sla wijzigingen op** om de gegevens op te slaan.

Een door u ingevuld scherm kan er zo uitzien:

### Navigatie



[Terug naar menu](#)

[Alle dagen](#)

### Beschikbaarheid seizoen 2009/2010

Kies ander seizoen:  ▼

NL	NHTL	NDTL	RTL NN	RTL
	<input type="checkbox"/> 20-09-2009	<input type="checkbox"/> 20-09-2009		
<input checked="" type="checkbox"/> 27-09-2009			<input type="checkbox"/> 27-09-2009	
	<input type="checkbox"/> 01-11-2009	<input type="checkbox"/> 01-11-2009		
<input type="checkbox"/> 08-11-2009			<input type="checkbox"/> 08-11-2009	
	<input checked="" type="checkbox"/> 29-11-2009	<input type="checkbox"/> 29-11-2009		
<input type="checkbox"/> 06-12-2009			<input type="checkbox"/> 06-12-2009	
	<input type="checkbox"/> 03-01-2010	<input type="checkbox"/> 03-01-2010		
	<input checked="" type="checkbox"/> 21-02-2010	<input checked="" type="checkbox"/> 21-02-2010		
<input checked="" type="checkbox"/> 28-02-2010			<input type="checkbox"/> 28-02-2010	
<input type="checkbox"/> 07-03-2010				
	<input type="checkbox"/> 21-03-2010	<input type="checkbox"/> 21-03-2010		
<input checked="" type="checkbox"/> 28-03-2010			<input checked="" type="checkbox"/> 28-03-2010	
<input type="checkbox"/> 18-04-2010			<input type="checkbox"/> 18-04-2010	
	<input checked="" type="checkbox"/> 25-04-2010	<input type="checkbox"/> 25-04-2010		
<input type="checkbox"/> 01-05-2010				
<input checked="" type="checkbox"/> 02-05-2010				
	<input type="checkbox"/> 09-05-2010	<input type="checkbox"/> 09-05-2010	<input type="checkbox"/> 09-05-2010	
<input type="checkbox"/> 16-05-2010				<input type="checkbox"/> 16-05-2010

nbf28-06

De definitieve toewijzing van wedstrijden geschiedt bij en door de NBF (wedstrijdadministratie).



### 2.8.3. NBF ScoreOnline PC-versie.

#### 2.8.3.0. Algemeen.

De handelingen die voor het leiden van een wedstrijd nodig zijn kunnen ook grotendeels verricht worden zonder dat u op dat moment beschikt over internet.

Hiertoe is het programma NBF ScoreOnline PC-versie (NBFSO) ontwikkeld.

#### 2.8.3.1. Het ophalen van het programma.

Log in op MijnNBF en kies voor de menukeuze *Wedstrijdleider*. en daarna voor *NBFSO*. Het scherm NBFScoreOnline verschijnt.

The screenshot shows a web browser window with the title 'NBFScoreOnline'. The main content area displays the version '0.5.8' and the date '03-05-2010'. Below this, there is a 'Release notes' section with the text 'Testversie' and a bullet point: 'Bug opgelost die de TPF niet goed berekende in de Offline applicatie. Bij de berekening van de definitieve stand (op de site zelf) ging het wel goed.' At the bottom of the page, there are two buttons: 'Installer downloaden' and 'Zip downloaden'. On the left side, there is a 'Navigatie' menu with a 'Terug naar menu' link. The page ID 'nbf28-21' is visible in the bottom left corner.

Indien er een nieuwe versie verschijnt, krijgt daarvan bericht.

Het programma is in twee installatieversies op te halen. Met en zonder installer. De installer heeft het voordeel dat u steeds geleid wordt met keuzes voor diverse opties (o.a. automatisch een link maken). Wilt u het programma op een usb-stick, dan raden wij de installatie aan van het Zip-bestand.

#### 2.8.3.1.1. Installer.

Klik op *Installer downloaden*.

U krijgt onderstaand scherm. De tekst daarin is afhankelijk van uw webbrowser (in dit geval Mozilla Firefox).

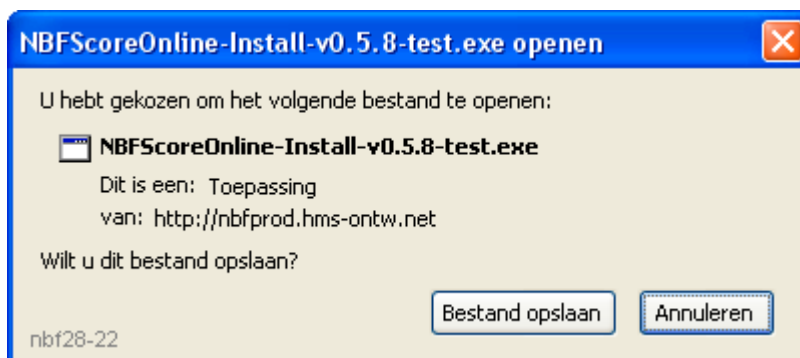

Klik op de knop **Annuleren** als het toch niet wilt opslaan. In het ander geval klikt u op de knop **Bestand opslaan**.

Er volgt een nieuw scherm om te bepalen waar u dit bestand wilt opslaan. U kunt het installatieprogramma in een map naar keuze opslaan. In onderstaand voorbeeld is een tijdelijke map Temp aangemaakt.

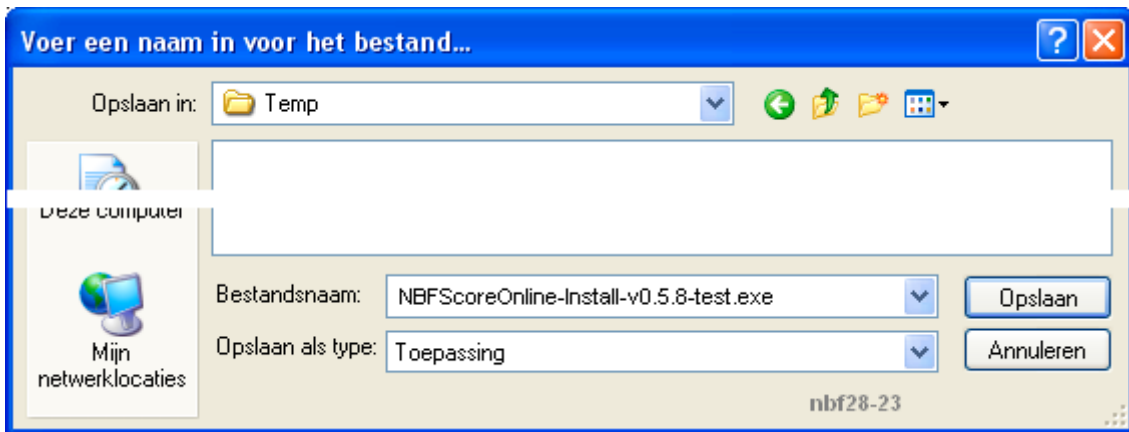

Klik op de knop **Opslaan** om het installatieprogramma op schijf te plaatsen. Daarna moet het programma daadwerkelijk geïnstalleerd worden.

### 2.8.3.1.2. Zipfile.

Klik op *Zip downloaden*.

U krijgt onderstaand scherm. De tekst daarin is afhankelijk van uw webbrowser (in dit geval Mozilla Firefox).



Klik op de knop **Annuleren** als wilt stoppen. Klik anders op de knop **OK**.

Er volgt een nieuw scherm om te bepalen waar u dit bestand wilt opslaan. U kunt het installatieprogramma in een map naar keuze opslaan. In onderstaand voorbeeld is een tijdelijke map Temp aangemaakt.

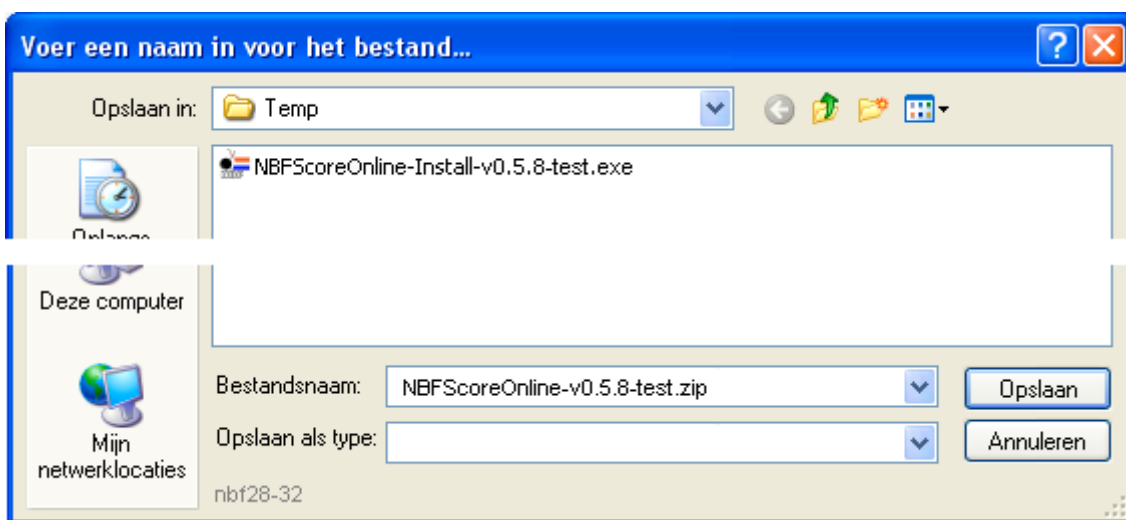

Klik op de knop **Opslaan** om het zip-bestand met het programma op schijf te plaatsen. Daarna moet het programma daadwerkelijk geïnstalleerd worden. Zie onderdeel 2.8.3.2.2. Het Zip-bestand.



### 2.8.3.2. Het installeren.

#### 2.8.3.2.0. Algemeen.

Als u ergens in de installatieprocedure wilt stoppen, klikt u op de knop **Annuleren**. Deze mogelijkheid wordt hieronder niet meer als keuze aangegeven.

#### 2.8.3.2.1. Het exe-bestand.

Bij Windows XP klikt u op Start - Uitvoeren... Het scherm *Uitvoeren* verschijnt:



Klik op de knop **Bladeren** en ga naar de juiste map. Een voorbeeld staat hierna.

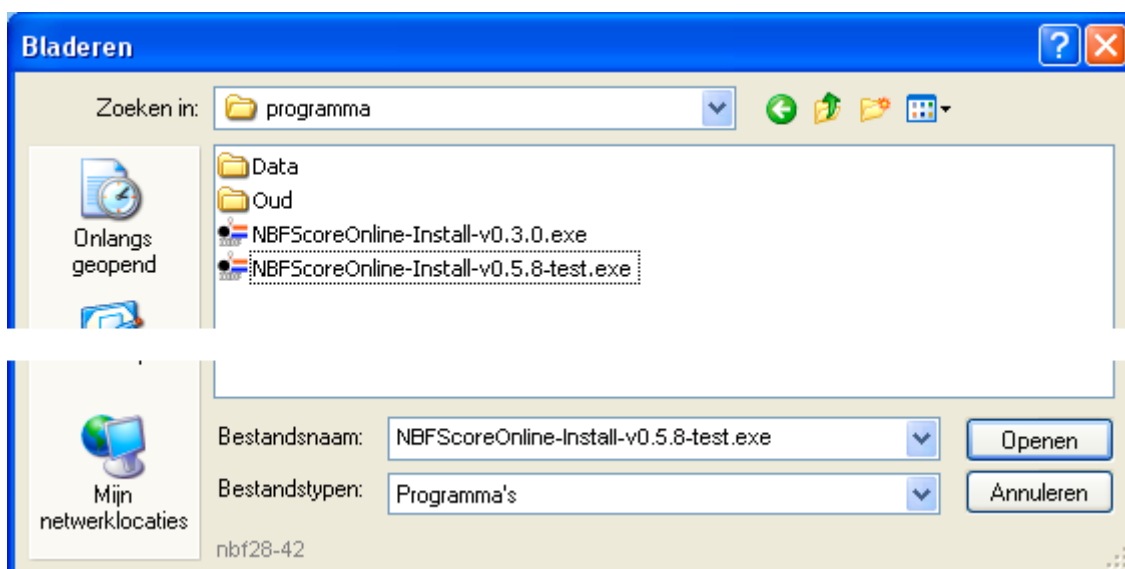

Kies de juiste versie en klik op de knop **Openen**. Het scherm *Uitvoeren* verschijnt weer met de volledige padnaam.

Klik nu op de knop **OK**.



U krijgt het volgende scherm met een beveiligingswaarschuwing te zien [niet bij iedereen te zien]:

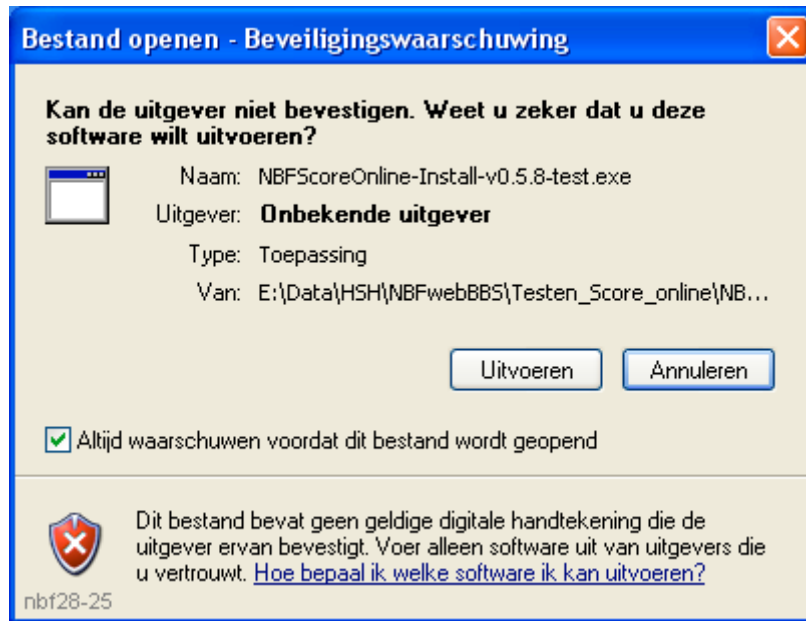

Klik op de knop **Uitvoeren**.  
Het *licentiescherm* verschijnt:



Klik op de knop **Akkoord**.

Het scherm *Onderdelen kiezen* verschijnt. Met dit scherm kunt u bepalen of u snelkeuzes wilt kunnen maken vanaf het snelstartmenu en vanaf uw bureaublad.



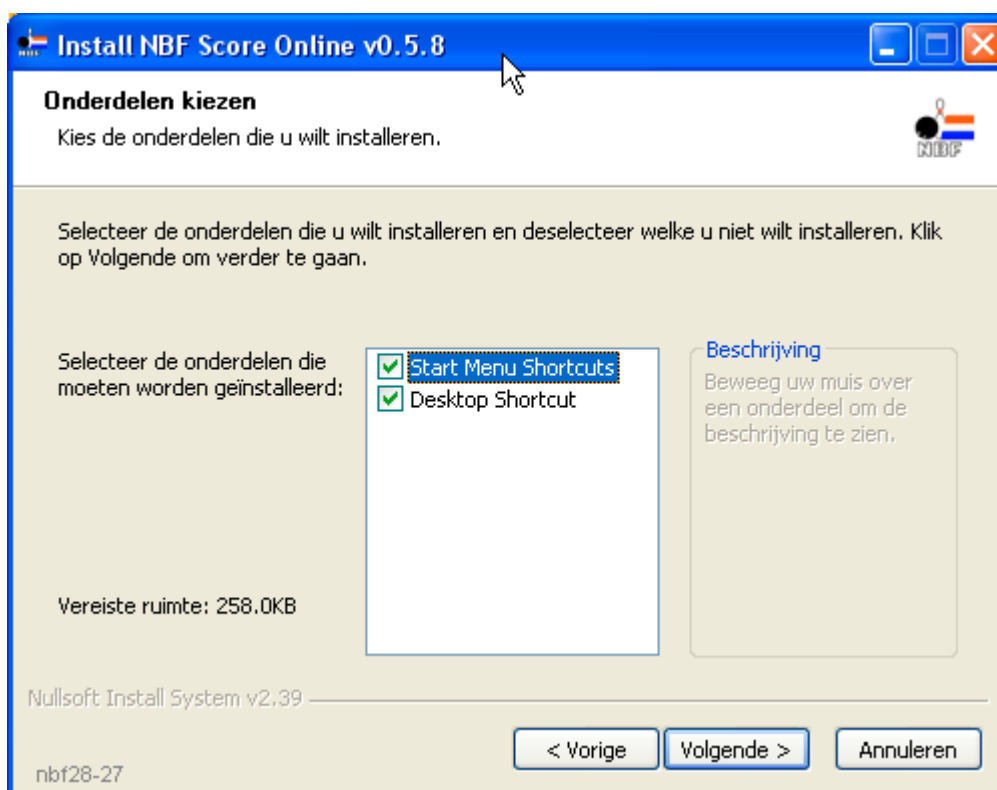

Indien u beide of een van beide snelkeuzes niet wenst, moet u het vinkje daarbij uitzetten. Klik op de knop **Volgende** als u verder wilt, of de knop **Vorige** en spring terug naar voor het vorige keuzescherf.

Nadat u op de knop **Volgende** hebt geklikt, komt het scherm met de keuze voor de installatiemap. Standaard is gekozen voor C:\Program Files\NBF Score Online.

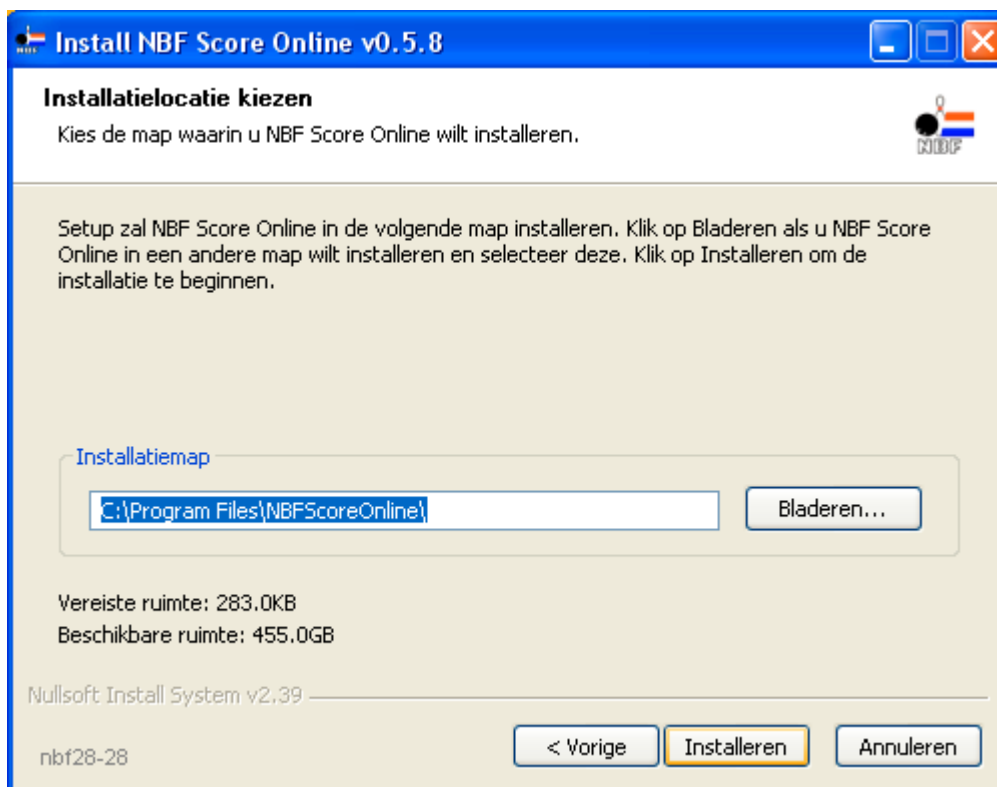



Wilt u terug naar het vorige keuzescherf, klik dan op de knop **Vorige**.

Wilt dat het programma in de standaardmap wordt geïnstalleerd, klik dan op de knop **Installeren**.

Wilt dat het programma in een andere map wordt geïnstalleerd, klik dan op de knop **Bladeren**.



Maak een map door op de knop **Nieuwe map maken** te klikken. Of kies een map en klik op de knop **OK**. De installatie wordt gestart.

Na de installatie volgt het laatste scherm om de installatie te voltooien.

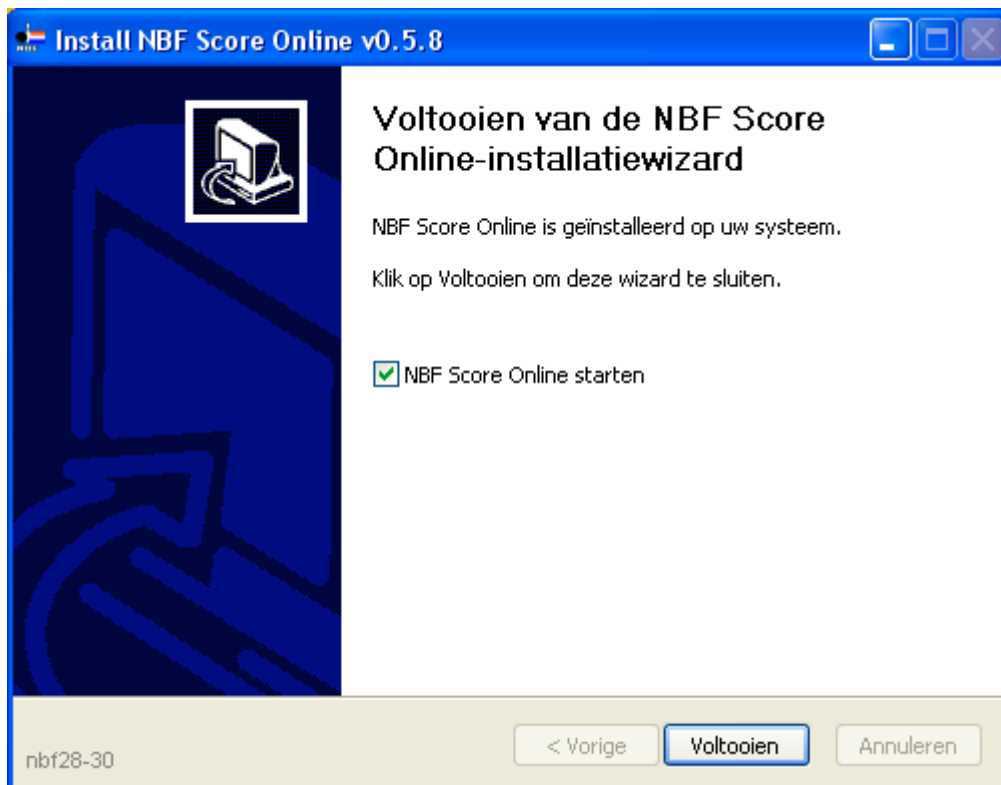

 Let op! De keuze, dat het programma moet starten na voltooien, staat standaard aan! Klik dit uit als dat niet wilt.

Klik op de knop **Voltooien**. Het programma is geïnstalleerd.



### 2.8.3.2.2. Het Zip-bestand

Open de Verkenner en ga naar de juiste map.

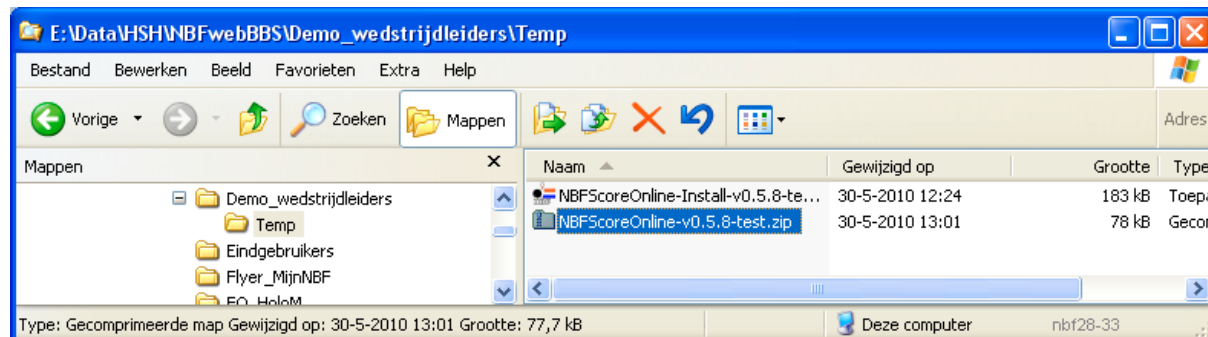

Dubbelklik het zipbestand NBFScoreOnline-Install-v0.5.0.zip.

U krijgt het volgende scherm:

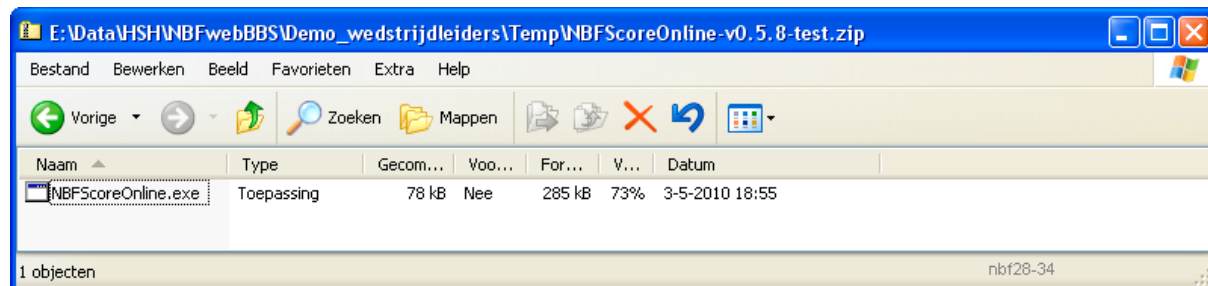

Klik op de menukeuze *Bestand* om het programma te installeren. Het onderstaande scherm verschijnt:

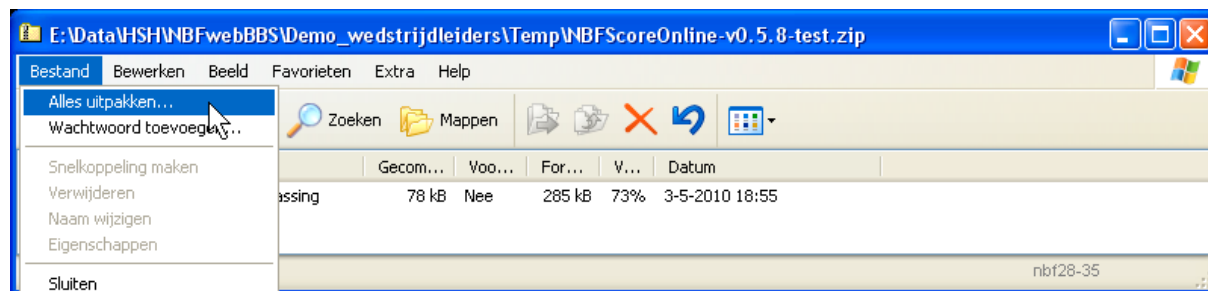

Klik op de optie **Alles uitpakken**.

Er wordt nu een installatie-hulp gestart waarbij u aangeeft in welke map op welke schijf het programma NBFScoreOnline.exe moet worden geplaatst.

U kunt in het padnaam een niet bestaande map opgeven. Deze map wordt automatisch aangemaakt.

Voorbeeld:

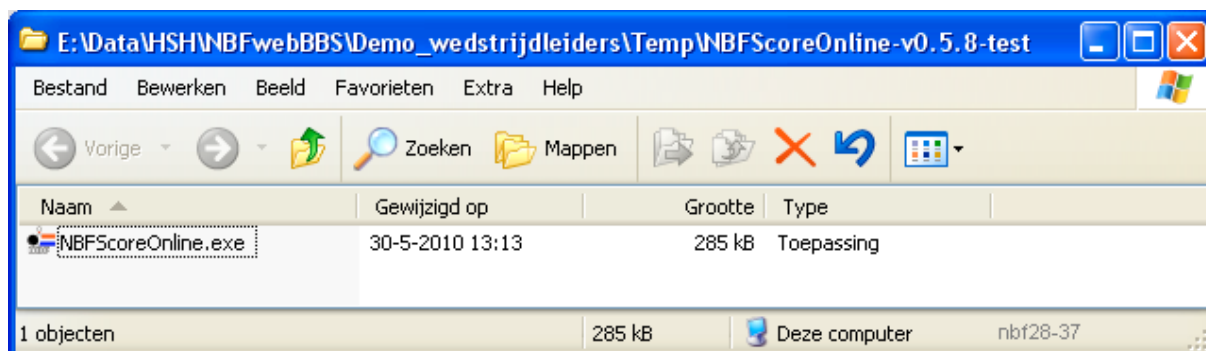

Als u het programma gemakkelijk wilt starten, is het eenmalig maken van een snelkoppeling een vereiste. Deze snelkoppeling zet u op uw bureaublad (meestal dubbelklikken om te starten) of neemt u het op in de taakbalk (altijd met één klik starten).

[Snelkoppeling maken door met de rechtermuisknop te klikken op het programma in de Verkenner en kiezen voor Kopiëren naar > Bureaublad of Snelkoppeling maken. De laatste snelkoppeling komt in dezelfde map terecht als het programma. U moet daarna de snelkoppeling nog op de juiste plek zetten.]



### 2.8.3.3. Deïnstalleren.

#### 2.8.3.3.0. Algemeen.

Bij een nieuwe versie van het programma hoeft u het oude niet te deïnstalleren. Uitsluitend het programma wordt overschreven. De data zelf niet. Toch raden wij u aan dat wel te doen. U heeft dan in ieder geval alle oude verwijzingen verwijderd. Onderstaande beschrijving gaat uit van Windows© XP.

#### 2.8.3.3.1. Het deïnstalleren.

Ga naar het Configuratiescherm en kies voor Software. Windows maakt een overzicht aan van de geïnstalleerde programma's. Daar ziet u ook NBFScoreOnline. Klik op deze regel en klik daarna op de knop **Verwijderen**. Onderstaand scherm verschijnt:

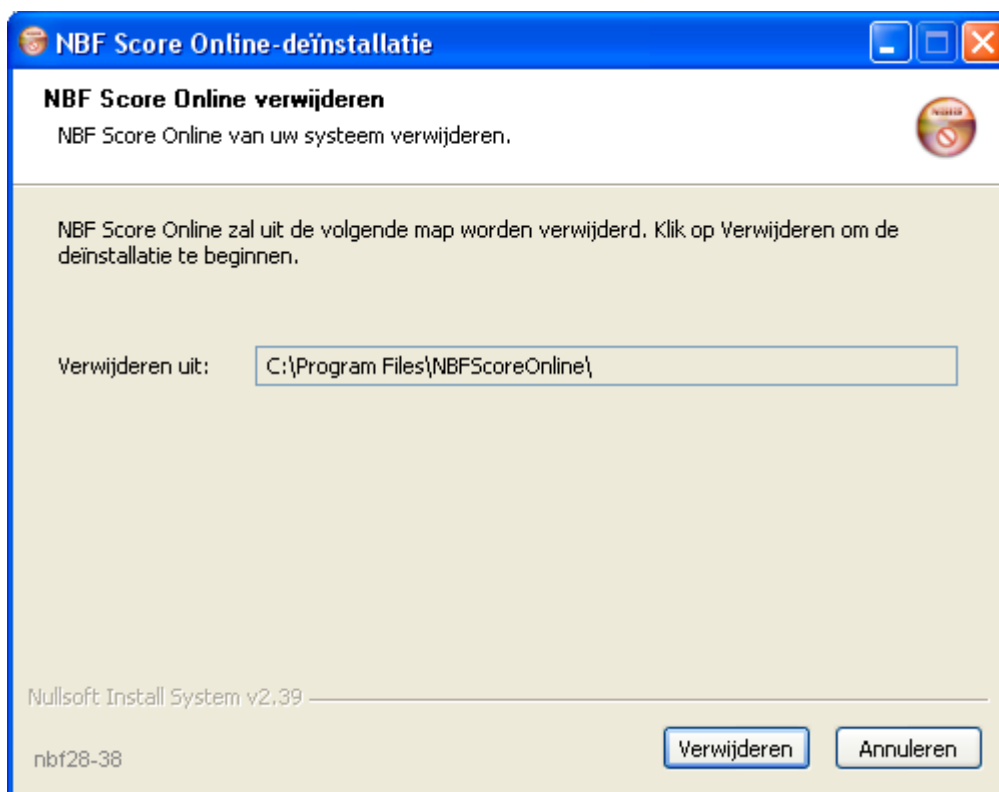

Klik op de knop **Annuleren** als u toch niets wilt verwijderen. Klik op de knop **Verwijderen**. Onderstaand scherm verschijnt en het verwijderen wordt gestart.

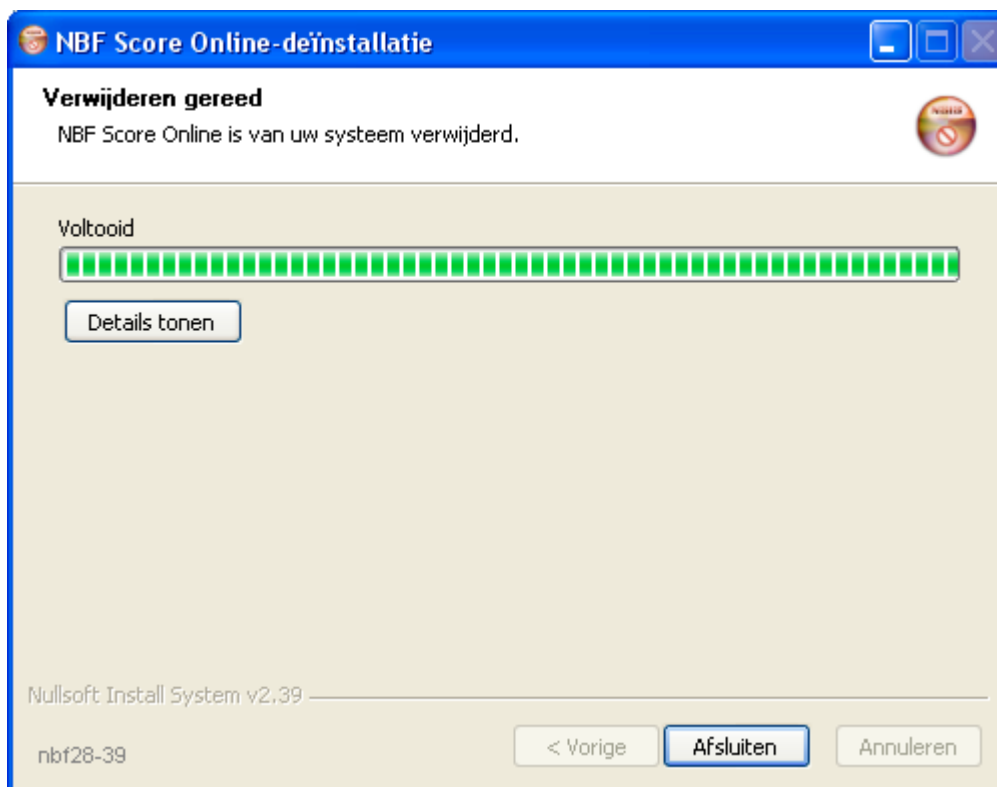

Klik op de knop **Details tonen** om te weten wat er is verwijderd. Klik anders op de knop **Afsluiten**.

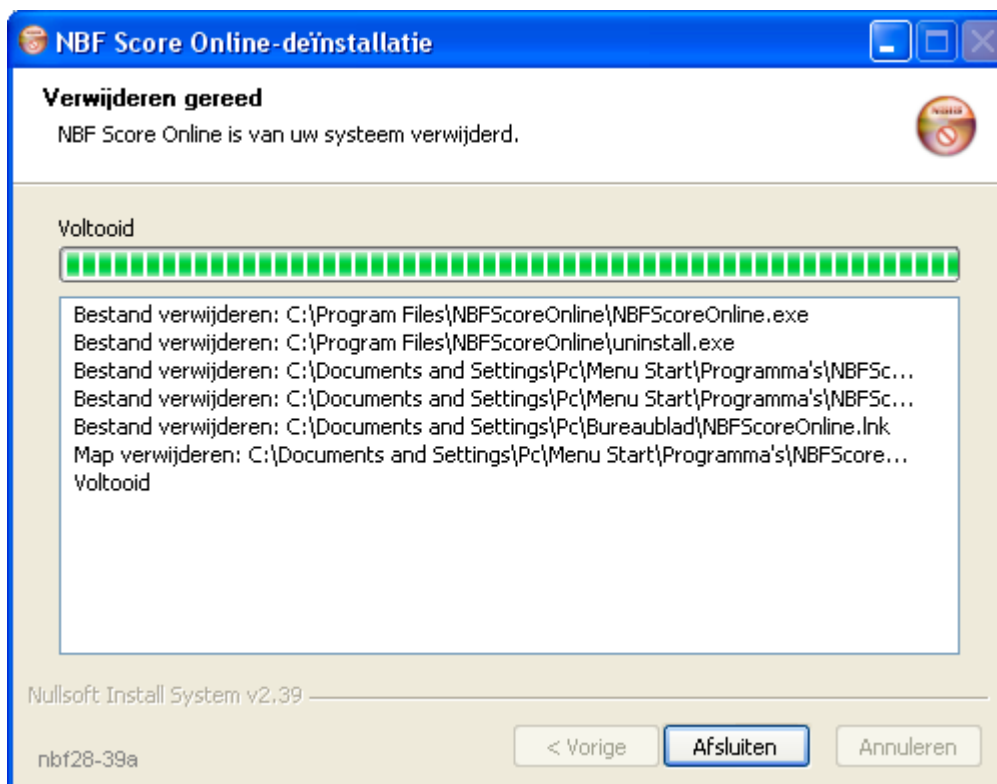

Klik op de knop **Afsluiten**. Het bovenstaande is verwijderd. De data staat nog steeds onder de hoofdmap NBFscoreOnline.  
Wilt alles verwijderd hebben, dan moet u die map met de gehele inhoud handmatig verwijderen.



#### **2.8.3.4. *Het gebruik.***

Het gebruik is beschreven in de afzonderlijke handleiding Gebruik NBFScoreOnline PC-versie (NBFSO) [2.8.4].