



Inhoud

Inhoud.....	300
2.7. Toernooien (Beheerder)	301
2.7.0. Algemeen.....	301
2.7.1. Inloggen.	301
2.7.2. Het programma.	302
2.7.2.0. Algemeen.....	302
2.7.2.1. Inschrijven instellen (wijzigen).....	304
2.7.2.2. Series instellen.....	306
2.7.2.3. Inschrijvingen beheren.....	309
2.7.2.3.0. Algemeen.....	309
2.7.2.3.1. Het beheer.	310
2.7.2.3.2. (Her)indelen series.	312
2.7.2.4. Downloaden in Excel-format.....	316
2.7.2.4.0. Algemeen.....	316
2.7.2.4.1. Het downloaden.....	316
2.7.2.4.2. Het rekenblad.....	318



2.7. Toernooien (Beheerder).

2.7.0. Algemeen.

Het vernieuwde toernooibeheer via de website hangt samen met de wedstrijdkalender. Deze kalender is het uitgangspunt voor alle werkzaamheden. Zowel de vereniging (in casu een NBF-lid) als de NBF zelf kunnen eigen toernooien beheren. Onder inschrijvingen beheren wordt verstaan de wijze waarop de schermen worden opgebouwd en aangegeven welke gegevens er nodig zijn om daadwerkelijk inschrijvingen op te nemen.

Uw vereniging heeft het toernooi aangemeld voor de wedstrijdkalender. Door de NBF is uw naam opgenomen als beheerder van het toernooi.

U kunt meerdere toernooien tegelijk als beheerder op uw naam hebben staan.

Buiten het feit dat u als beheerder zelf deelnemers kunt inschrijven, kunnen aspirant-deelnemers dit ook via MijnNBF. (Zie hoofdstuk 2.2.4. Inschrijven toernooien.) Er wordt daardoor werk uit uw handen genomen.

2.7.1. Inloggen.

U logt als NBF-lid op de gebruikelijke wijze in via MijnNBF.

In het menu onder MijnNBF is het te beheren toernooi als menukeuze toegevoegd:

Mijn NBF 

Lidnr: 1211714

Mijn gegevens

Beheer 1e Zo-maar-iets-toernooi

Wijzig wachtwoord

Wijzig e-mailadres

Uitloggen



2.7.2. Het programma.

2.7.2.0. Algemeen.

Klik in het menu MijnNBF op het te beheren toernooi. Het scherm *Details* verschijnt en zal altijd starten met het tabblad Algemeen:

<p>Admin </p> <p>Inschrijven instellen</p> <p>Series instellen</p> <p>Inschrijvingen beheren</p> <p>Excel downloaden</p> <hr/> <p>Navigatie </p> <p>Overzicht toernooien</p> <p>Inschrijven</p> <p>Individuele inschrijving</p>	<p>Details 1e Zo-maar-iets-toernooi</p> <p>Let op! U kunt voor dit toernooi online inschrijven.</p> <p>Algemeen Serieoverzicht Deelnemerslijst</p> <p>Naam : 1e Zo-maar-iets-toernooi Type : C Toernooi Bowlingcentrum : Bowlingcentrum 10 x 10 Begindatum : 20-01-2009 Einddatum : 27-01-2009 Website : www.zmit.nl E-mail adres : info@zmit.nl Contactpersoon : De heer J. Pinmans Functie : toernooidirecteur Adres : Driehoeksweg 5 Postcode : 9999BJ Plaats : Ergenshoven Provincie : Utrecht Telefoon : 099-1234567</p> <p>Dit is het allereerste toernooi van deze nieuwe vereniging. Kijk voor overige informatie op onze toernooiwebsite www.zmit.nl</p>
---	--

De menukeuzes *Inschrijven* en *Individuele inschrijving* zijn bestemd voor het inschrijven door ingelogde NBF-leden (zie hoofdstuk 2.2.4 Inschrijven toernooien in de Handleiding MijnNBF voor leden). In dit geval is dit voor uzelf.

Bekijk alle serietoewijzingen door een klik op het tabblad Serieoverzicht. Voorbeeld:

<p>Admin </p> <p>Inschrijven instellen</p> <p>Series instellen</p> <p>Inschrijvingen beheren</p> <p>Excel downloaden</p> <hr/> <p>Navigatie </p> <p>Overzicht toernooien</p> <p>Inschrijven</p> <p>Individuele inschrijving</p>	<p>Details 1e Zo-maar-iets-toernooi</p> <p>Let op! U kunt voor dit toernooi online inschrijven.</p> <p>Algemeen Serieoverzicht Deelnemerslijst</p> <p>Dinsdag 20 Januari 2009</p> <table border="1"> <tr> <td>Serie 1 (max 24 spelers)</td> <td>19:00-20:30</td> <td>Opmerking1</td> </tr> <tr> <td>Baanonderhoud</td> <td>20:30-20:45</td> <td></td> </tr> <tr> <td>Serie 2 (max 24 spelers)</td> <td>20:45-22:15</td> <td></td> </tr> <tr> <td>Naam</td> <td>Dubbelpartner</td> <td></td> </tr> <tr> <td>H. Kuier</td> <td></td> <td></td> </tr> <tr> <td>E. Kuier-Latten</td> <td></td> <td></td> </tr> </table> <p>Woensdag 21 Januari 2009</p> <table border="1"> <tr> <td>Serie 3 (max 24 spelers)</td> <td>19:00-20:30</td> <td>Opmerking2</td> </tr> <tr> <td>Baanonderhoud</td> <td>20:30-20:45</td> <td></td> </tr> <tr> <td>Serie 4 (max 24 spelers)</td> <td>20:45-22:15</td> <td></td> </tr> <tr> <td>Naam</td> <td>Dubbelpartner</td> <td></td> </tr> <tr> <td>De heer R. van der Maas</td> <td></td> <td></td> </tr> <tr> <td>De heer J. Verheij</td> <td></td> <td></td> </tr> </table>	Serie 1 (max 24 spelers)	19:00-20:30	Opmerking1	Baanonderhoud	20:30-20:45		Serie 2 (max 24 spelers)	20:45-22:15		Naam	Dubbelpartner		H. Kuier			E. Kuier-Latten			Serie 3 (max 24 spelers)	19:00-20:30	Opmerking2	Baanonderhoud	20:30-20:45		Serie 4 (max 24 spelers)	20:45-22:15		Naam	Dubbelpartner		De heer R. van der Maas			De heer J. Verheij		
Serie 1 (max 24 spelers)	19:00-20:30	Opmerking1																																			
Baanonderhoud	20:30-20:45																																				
Serie 2 (max 24 spelers)	20:45-22:15																																				
Naam	Dubbelpartner																																				
H. Kuier																																					
E. Kuier-Latten																																					
Serie 3 (max 24 spelers)	19:00-20:30	Opmerking2																																			
Baanonderhoud	20:30-20:45																																				
Serie 4 (max 24 spelers)	20:45-22:15																																				
Naam	Dubbelpartner																																				
De heer R. van der Maas																																					
De heer J. Verheij																																					



Bekijk het overzicht met alle deelnemers. Wel of niet ingedeeld.

Admin



Inschrijven instellen

Series instellen

Inschrijvingen beheren

Excel downloaden

Navigatie



Overzicht toernooien

Inschrijven

Individuele inschrijving

Details 1e Zo-maar-iets-toernooi

Let op! U kunt voor dit toernooi online inschrijven.

Algemeen

Serieoverzicht

Deelnemerslijst

Naam	Woonplaats
De heer J Verheij	
De heer J.J. de Kievit	
De heer R. van der Maas	
E. Kuier-Latten	
H. Kuier	
M.A. Kegelaar	Ergenshoven
Mevrouw M. Knijp	

Daar waar u een woonplaats ziet staan, heeft toestemming gegeven voor het overnemen van de adresgegevens.



2.7.2.1. Inschrijven instellen (wijzigen).

Het formulier om de scherm informatie te regelen werd al (summier) ingevuld bij het opnemen in de Wedstrijdkalender door de NBF.

U kunt met uitzondering van uzelf als beheerder, alle instellingen van de velden wijzigen in het scherm *Bewerk toernooi (inschrijvingen)*:

Navigatie

Bewerk toernooi (inschrijvingen)

Terug naar de vorige pagina

Naar de startpagina

Toernooi : 1e Zo-maar-iets-toernooi

* Inschrijving geopend : Ja Nee

* Namen van spelers tonen : Ja Nee

* Serie-indeling tonen : Ja Nee

Toernooi informatie :

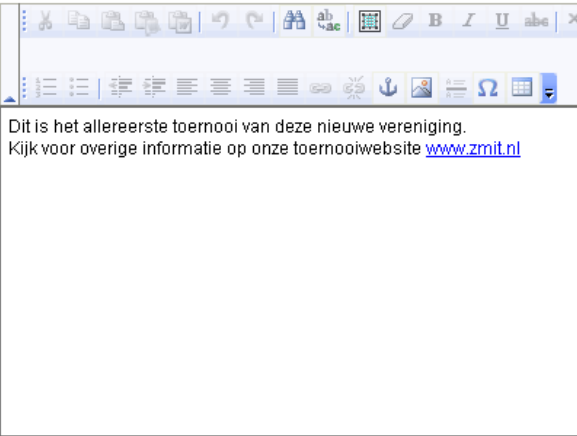

Per persoon

Vraag naar pasnummer : Nee Optioneel Verplicht

Vraag naar geboortedatum : Nee Optioneel Verplicht

Vraag naar adres : Nee Optioneel Verplicht

Vraag naar verenigingsnummer : Nee Optioneel Verplicht

Vraag naar geslacht : Nee Optioneel Verplicht

Vraag naar categorie : Nee Optioneel Verplicht

Vraag naar klasse : Nee Optioneel Verplicht

Vraag naar pasgemiddelde : Nee Optioneel Verplicht

Vraag naar telefoonnummer : Nee Optioneel Verplicht

Vraag pasnummer dubbel : Nee Optioneel Verplicht

Aantal voorkeurseries :

Velden met een * zijn verplicht

Laat zo lang mogelijk de inschrijving dicht, totdat u zeker weet dat u alles heeft geregeld.

Klik dan op het Ja-rondje bij het veld *Inschrijving geopend*. Ditzelfde doet u met de velden *Namen van spelers tonen* en *Serie-indeling tonen*.

De toernooi-informatie komt onderaan het Detail-informatiescherm te staan.

Heeft uw vereniging een eigen (toernooi)website? Zorg dan dat daar dezelfde toernooi-informatie staat als in het toernooiboekje. Maak hier in het veld *Toernooi informatie* een verwijzing naar de informatie uit het toernooiboekje. U voldoet dan aan het gestelde in artikel 531 van het Sportreglement (versie juni 2008).



Uw vereniging heeft geen eigen (toernooi)website. Herhaal hier de toernooi-informatie die in het toernooiboekje vermeld staat.

In het laatste deel van het scherm - onder **Per persoon** - wordt alles geregeld wat op 1 persoon betrekking heeft.

U moet van uitgaan welke informatie u nodig heeft om iemand te kunnen inschrijven.

Houdt rekening met het feit dat als u nu een NBF-lidnummer heeft ook vanuit het systeem de resterende gegevens krijgt.

Is dit een dubbeltoernooi? Kies dan voor de opties *Optioneel* of *Verplicht*. Als u kiest voor *Verplicht* moeten alle deelnemers een dubbel opgeven.

Geef een getal in op het veld *Aantal voorkeurseries*.

Klik op de knop **Sla op** om de instellingen op te slaan en het scherm af te sluiten.

Let op! Zolang u het veld *Inschrijving geopend* op Nee laat staan, kan er niet online worden ingeschreven.



2.7.2.2. Series instellen.

Klik op de menukeuze **Series instellen** en het scherm *Instellen series* verschijnt:

Navigatie

Instellen series 1e Zo-maar-iets-toernooi

Terug naar toernooi

Actie : Nieuwe serie

Soort serie : Serie Baanonderhoud Finaleserie

* Omschrijving :

Opmerking :

* Inschrijving op deze serie geopend : Ja Nee

Aantal spelers :

* Datum : (formaat: d-m-jjjj)

* Begintijd :

Eindtijd :

Velden met een * zijn verplicht

Klik op de menukeuze **Terug naar toernooi** om zonder iets te wijzigen het scherm te verlaten.

In dit scherm kunt u alles omtrent de speelserie regelen.

Het systeem kent 3 soorten series: Serie, Baanonderhoud en Finaleserie

Serie: in het veld *Omschrijving* wordt door het systeem altijd een doorlopend nummer geplaatst. Tekst wordt geweigerd.

Baanonderhoud: in het veld *Omschrijving* wordt door het systeem het woord Baanonderhoud geplaatst.

Finaleserie in het veld *Omschrijving* wordt door het systeem het woord Finaleserie geplaatst.

Met het veld *Inschrijving op deze serie geopend* kunt u met Nee inschrijvingen op een bepaalde serie tegenhouden.

Op het veld *Aantal spelers* regelt u het totale aantal per serie.

In het veld *Opmerking* kunt u iets toevoegen aan de *Omschrijving*. De tekst van de opmerking komt rechts van de *Omschrijving* te staan.

Alvorens op te slaan zou het bovenstaande scherm ingevuld voor serie 1 er zo uit kunnen zien:

Navigatie

Instellen series 1e Zo-maar-iets-toernooi

Terug naar toernooi

Actie : Nieuwe serie

Soort serie : Serie Baanonderhoud Finaleserie

* Omschrijving :

Opmerking :

* Inschrijving op deze serie geopend : Ja Nee

Aantal spelers :

* Datum : (formaat: d-m-jjjj)

* Begintijd :

Eindtijd :

Velden met een * zijn verplicht



Na het klikken op de knop **Sla op** en het invoeren van Baanonderhoud en serie 2 is het resultaat als volgt:

Navigatie

Terug naar toernooi

Instellen series 1e Zo-maar-iets-toernooi

Actie : Nieuwe serie

Soort serie : Serie Baanonderhoud Finaleserie

* Omschrijving :

Opmerking :

* Inschrijving op deze serie geopend : Ja Nee

Aantal spelers :

* Datum : (formaat: d-m-jjjj)

* Begintijd :

Eindtijd :

Velden met een * zijn verplicht

Dinsdag 20 Januari 2009			
[X] [Y] [Z] Serie 1 , 24 spelers	19:00 - 20:30	<i>Opmerkingveld</i>	
[X] [Y] [Z] Baanonderhoud	20:30 - 20:45		
[X] [Y] [Z] Serie 2 , 24 spelers	20:45 - 22:00		

In het bovenste deel van het scherm staat al voorgesteld hoe serie 3 er uit zou kunnen zien. Ook de begintijd wordt op basis van de vorige eindtijd ingevuld. U mag dit wijzigen.

In het onderste deel ziet u het overzicht van de tot dan toe opgegeven te spelen series.

Het systeem maakt het u gemakkelijk:

Dinsdag 20 Januari 2009			
3 [X] [Y] [Z] Serie 1 , 24 spelers	19:00 - 20:30	<i>Opmerkingveld</i>	
[X] [Y] [Z] Baanonderhoud	20:30 - 20:45		
[X] [Y] [Z] Serie 2 , 24 spelers	20:45 - 22:00		

Verklaring van de tekens:

1. Met een klik op maakt u een kopie van deze dag en kunt dan een nieuwe dag instellen (zie na 6).
2. Met een klik op op deze plaats verwijdert u de dag compleet met serie(s). Er wordt een bevestiging gevraagd.
3. Met een klik op verwijdert u de betreffende regel.
4. Met een klik op kunt u per regel wijzigen.
5. Met een klik op schuift de regel 1 plaats omhoog en de regel er boven komt 1 plaats lager.
6. Met een klik op schuift de regel 1 plaats omlaag en de regel er boven komt 1 plaats hoger.

**Navigatie****Terug naar de series****Kopieren series 1e Zo-maar-iets-toernooi**

Serie 1 19:00 - 20:30
Baanonderhoud 20:30 - 20:45
Serie 2 20:45 - 22:00

Brondatum: 20-01-2009

Nieuwe datum:

Klik op de menukeuze *Terug naar de series* als u niet wilt kopiëren.

Vul de nieuwe datum in en klik op de knop **Kopieer**. De aangegeven dag wordt aangemaakt en de series worden doorgenummerd. U keert terug op het scherm *Instellen series*.

Een fout gemaakt bij het kopiëren? Dat kunt u ongedaan maken door de betreffende serie(s) te verwijderen.



2.7.2.3. Inschrijvingen beheren.

2.7.2.3.0. Algemeen.

Bij het beheren van inschrijvingen is onderscheid tussen de rechtstreekse inschrijving via MijnNBF door het betreffende NBF-lid en de overige vormen van inschrijving, namelijk door middel van mondelinge en schriftelijke opgave.

De rechtstreekse aanmelding van NBF-leden via MijnNBF wordt behandeld in de handleiding voor leden in hoofdstuk 2.2.4. Inschrijven toernooien.

Uit zo'n rechtstreekse inschrijving komt een aan u gericht emailbericht voort [aangemaakt door MijnNBF] als kennisgeving van de inschrijving.

Een voorbeeld treft u hieronder aan:

☐ **Onderwerp: Nieuwe inschrijving '1e Zo-maar-iets-toernooi'**
Van: [BowlingNBF.nl <info@bowlingnbf.nl>](mailto:info@bowlingnbf.nl)
Datum: 30-4-2009 20:37
Aan: washout@mijnnbf.nl

Er is een nieuwe inschrijving op 1e Zo-maar-iets-toernooi geplaatst.

Naam: M.A. Kegelaar 1211692

Voorkeurseries: Geen voorkeur

nbf27_26

In dit hoofdstuk wordt de inschrijving behandeld die u doet namens de aanvrager.

Welke informatie u nodig heeft van een deelnemer hangt af van hoe u het inschrijfscherm heeft ingesteld. U zult van een aspirant-deelnemer minimaal alle gegevens van de verplichte velden moeten hebben.

Tip. Maak van het Inschrijfscherm een schermkopie en druk dit af, zodat u weet wat u nodig heeft bij telefonische opgaven.

Neem het scherm ook op in uw toernooiboekje.

Vele verenigingen gaan bij elkaar een toernooi spelen en doen dat met meerdere spelers. Dat betekent dat vaak van te voren er al vast een reservering plaatsvindt voor een x aantal spelers. In dit systeem heet dit collectief inschrijven.

Dat collectieve inschrijven kan zeer eenvoudig zijn: alleen het aantal en de voorkeurserie. Maar ook uitgebreider.

Omdat dit altijd NBF-leden betreft, kan degene die de gegevens doorgeeft volstaan met het opgeven van eigen lidnummer en naam (ter controle) en een lijstje van alle lidnummers van de deelnemers.

Bij het invoeren van de deelnemers hoeft u uitsluitend steeds het lidnummer in te geven om alle benodigde gegevens betreffende dat lid op het scherm te krijgen.



2.7.2.3.1. Het beheer.

Kies in het menu van het toernoois scherm (*Details*) voor *Inschrijvingen beheren*.

Het scherm *Beheer inschrijvingen* verschijnt:

Beheer inschrijvingen 1e Zo-maar-iets-toernooi		
Serie 1, 20-01-2009 19:00 - 20:30 (24 plaatsen vrij)		
Naam	Dubbelpartner	Status
Serie 2, 20-01-2009 20:45 - 22:15 (22 plaatsen vrij)		
Naam	Dubbelpartner	Status
H. Kuier		Goedgekeurd
E. Kuier-Latten (<i>H. Kuier</i>)		Goedgekeurd
Serie 3, 21-01-2009 19:00 - 20:30 (24 plaatsen vrij)		
Naam	Dubbelpartner	Status
Serie 4, 21-01-2009 20:45 - 22:15 (22 plaatsen vrij)		
Naam	Dubbelpartner	Status
De heer R. van der Maas (<i>De heer Y Schouten</i>)		Goedgekeurd
De heer J. Verheij (<i>De heer Y Schouten</i>)		Goedgekeurd
Nog niet ingedeeld in serie (plaatsen vrij)		
Naam	Dubbelpartner	Status
Mevrouw M.A. Kegelaar		Goedgekeurd
De heer J.J. de Kievit		Goedgekeurd
Mevrouw M. Knijp (<i>De heer J.J. de Kievit</i>)		Goedgekeurd

Klik op de menukeuze *Nieuwe inschrijving aanmaken* om aanvragen te verwerken, die op een andere wijze dan via MijnNBF zijn binnengekomen. Het scherm *Inschrijving aanmaken* verschijnt:

Inschrijving aanmaken op 1e Zo-maar-iets-toernooi	
* Lidnummer :	<input type="text"/>
Bij Nederlandse spelers wordt de Naam uit de MijnNBF gegevens gehaald	
Naam :	<input type="text"/>
Adres :	<input type="text"/>
Postcode :	<input type="text"/>
Woonplaats :	<input type="text"/>
Land :	Nederland <input type="button" value="v"/>
E-mail adres :	<input type="text"/>
Telefoonnummer :	<input type="text"/>
Aantal inschrijvingen :	<input type="text"/>
Plaats iedereen in serie :	Niet wijzigen / Nog niet indelen in serie <input type="button" value="v"/>
Voorkeurserie 1 :	Geen voorkeur <input type="button" value="v"/>
Voorkeurserie 2 :	Geen voorkeur <input type="button" value="v"/>
<input type="button" value="Slu op"/>	
Velden met een * zijn verplicht	



Het verwerken van een enkele aanvraag.

Vul het NBF-nummer van de Nederlandse speler in.
Geef in het veld *Aantal inschrijvingen* het aantal 1 op.
Geef de serie(s) die de voorkeur heeft (hebben) op.

Klik op de knop **Sla op**.

Indien er een serie werd aangegeven, is de plaats gereserveerd in de aangegeven serie.

Het informatiescherm *Inschrijven* verschijnt:

Pasnummer	Naam	Vereniging	Geb. datum	M/V	Klasse	Pasgem.	Passoort
1211692	Mevrouw M.A. Kegelaar	401	31-01-1977	V	D	0.00	Sportpas+

Schrijf in

Klik op de knop **Schrijf in** om de inschrijving vast te leggen.
U keert terug op het scherm *Beheer Inschrijvingen*.

Het verwerken van een meervoudige aanvraag.

Vul het NBF-nummer van de aanvrager in.
Geef in het veld *Aantal inschrijvingen* het gevraagde aantal op.
Geef de serie(s) die de voorkeur heeft (hebben) op.

Klik op de knop **Sla op**.

U heeft bijvoorbeeld 2 personen ingevuld. Het scherm inschrijven zal er zo uitzien:

Pasnummer	Naam	Vereniging	Geb. datum	M/V	Klasse	Pasgem.	Passoort
1211722	De heer J.J. de Kievit	401	07-07-1995	M	D	0.00	Sportpas+

Schrijf in

Geef in het openstaande vak het NBF-nummer in van de tweede persoon en klik op . Voor de betreffende regel zullen de gegevens worden opgehaald.

Pasnummer	Naam	Vereniging	Geb. datum	M/V	Klasse	Pasgem.	Passoort
1211722	De heer J.J. de Kievit	401	07-07-1995	M	D	0.00	Sportpas+
1211749	Mevrouw M. Knijp	401	08-07-1990	V	D	151.20	Sportpas

Schrijf in

De uitgegrijste tekst is niet wijzigbaar. Mochten er fouten in de gegevens staan, neem dan contact op met de eigenaar of de beheerder van deze gegevens.

Klik op de knop **Schrijf in** om de inschrijving vast te leggen.
U keert terug op het scherm *Beheer Inschrijvingen*.

Het opgegeven aantal plaatsen is gereserveerd in de aangegeven serie.

Zijn het meer plaatsen dan een serie bevat? Dan zult u in overleg moeten treden met de aanmelder.



2.7.2.3.2. (Her)indelen series.

Klik op de menukeuze *Inschrijvingen beheren* onder MijnNBF. Het scherm *Beheer inschrijvingen* verschijnt:

Navigatie		Beheer inschrijvingen 1e Zo-maar-iets-toernooi													
Terug naar toernooi Nieuwe inschrijving aanmaken		Serie 1, 20-01-2009 19:00 - 20:30 (24 plaatsen vrij) <table border="1"> <thead> <tr> <th>Naam</th> <th>Dubbelpartner</th> <th>Status</th> </tr> </thead> <tbody> <tr> <td colspan="3"> </td> </tr> </tbody> </table>		Naam	Dubbelpartner	Status									
Naam	Dubbelpartner	Status													
		Serie 2, 20-01-2009 20:45 - 22:15 (22 plaatsen vrij) <table border="1"> <thead> <tr> <th>Naam</th> <th>Dubbelpartner</th> <th>Status</th> </tr> </thead> <tbody> <tr> <td> H. Kuier</td> <td></td> <td>Goedgekeurd</td> </tr> <tr> <td> E. Kuier-Latten (H. Kuier)</td> <td></td> <td>Goedgekeurd</td> </tr> </tbody> </table>		Naam	Dubbelpartner	Status	H. Kuier		Goedgekeurd	E. Kuier-Latten (H. Kuier)		Goedgekeurd			
Naam	Dubbelpartner	Status													
H. Kuier		Goedgekeurd													
E. Kuier-Latten (H. Kuier)		Goedgekeurd													
		Serie 3, 21-01-2009 19:00 - 20:30 (24 plaatsen vrij) <table border="1"> <thead> <tr> <th>Naam</th> <th>Dubbelpartner</th> <th>Status</th> </tr> </thead> <tbody> <tr> <td colspan="3"> </td> </tr> </tbody> </table>		Naam	Dubbelpartner	Status									
Naam	Dubbelpartner	Status													
		Serie 4, 21-01-2009 20:45 - 22:15 (22 plaatsen vrij) <table border="1"> <thead> <tr> <th>Naam</th> <th>Dubbelpartner</th> <th>Status</th> </tr> </thead> <tbody> <tr> <td> De heer R van der Maas (De heer Y Schouten)</td> <td></td> <td>Goedgekeurd</td> </tr> <tr> <td> De heer J Verheij (De heer Y Schouten)</td> <td></td> <td>Goedgekeurd</td> </tr> </tbody> </table>		Naam	Dubbelpartner	Status	De heer R van der Maas (De heer Y Schouten)		Goedgekeurd	De heer J Verheij (De heer Y Schouten)		Goedgekeurd			
Naam	Dubbelpartner	Status													
De heer R van der Maas (De heer Y Schouten)		Goedgekeurd													
De heer J Verheij (De heer Y Schouten)		Goedgekeurd													
		Nog niet ingedeeld in serie (plaatsen vrij) <table border="1"> <thead> <tr> <th>Naam</th> <th>Dubbelpartner</th> <th>Status</th> </tr> </thead> <tbody> <tr> <td> Mevrouw M.A. Kegelaar</td> <td></td> <td>Goedgekeurd</td> </tr> <tr> <td> De heer J.J. de Kievit</td> <td></td> <td>Goedgekeurd</td> </tr> <tr> <td> Mevrouw M. Knijp (De heer J.J. de Kievit)</td> <td></td> <td>Goedgekeurd</td> </tr> </tbody> </table>		Naam	Dubbelpartner	Status	Mevrouw M.A. Kegelaar		Goedgekeurd	De heer J.J. de Kievit		Goedgekeurd	Mevrouw M. Knijp (De heer J.J. de Kievit)		Goedgekeurd
Naam	Dubbelpartner	Status													
Mevrouw M.A. Kegelaar		Goedgekeurd													
De heer J.J. de Kievit		Goedgekeurd													
Mevrouw M. Knijp (De heer J.J. de Kievit)		Goedgekeurd													

Vóór elke regel staan drie icons die nadere uitleg behoeven.

Nog niet ingedeeld in serie (plaatsen vrij)		
1 2 3	Naam	Dubbelpartner Status
	Mevrouw M.A. Kegelaar	Goedgekeurd
	De heer J.J. de Kievit	Goedgekeurd
	Mevrouw M. Knijp (De heer J.J. de Kievit)	Goedgekeurd

Het icon onder **1** stelt u in staat de inschrijving te bewerken. U krijgt eerst het scherm *Inschrijving bewerken*.

Het icon onder **2** stelt u ook in staat de inschrijving te bewerken, maar u gaat direct naar het scherm *Bewerk inschrijving*.

Het icon onder **3** stelt u in staat de inschrijving te verwijderen.



Bewerken inschrijving via icon onder [1](#).

Klik op de eerste icon . Het scherm Inschrijving bewerken verschijnt:

Navigatie

Inschrijving bewerken op 1e Zo-maar-iets-toernooi

* Lidnummer : 1211692
 Naam : Mevrouw M.A. Kegelaar
 Adres :
 Postcode :
 Woonplaats :
 Land : Nederland
 E-mail adres :
 Telefoonnummer :
 Plaats iedereen in serie : Niet wijzigen / Nog niet indelen in serie
 Voorkeurserie 1 : Geen voorkeur
 Voorkeurserie 2 : Geen voorkeur

Velden met een * zijn verplicht

Naam	Serie
<input checked="" type="checkbox"/> Mevrouw M.A. Kegelaar	

Buiten dat u in dit scherm de serie-indeling kunt regelen, kunt u ook de velden met een blauwe rand nog wijzigen / invullen.

Bewerken inschrijving via icon onder [2](#).

Klik op de icon in het scherm *Inschrijving bewerken* (hierboven) of een klik op de tweede icon in het scherm *Beheer inschrijvingen*. Beide keuzes geven onderstaand scherm:

Navigatie

Bewerk inschrijving

Lidnummer : 1211692
 Soort pas : Sportpas+
 Naam : Mevrouw M.A. Kegelaar
 Verenigingsnummer : 401
 Geboortedatum : 31-01-1977
 Geslacht : Vrouw
 Klasse : D
 Pasgemiddelde : 0.00
 Passoort : Sportpas+
 Voorkeurseries : Geen
 Serie : Serie 1 (20-01-2009 19:00 - 20:30)
 Dubbelpartner :

In dit scherm zijn twee velden te wijzigen, namelijk Serie en Dubbelpartner.



Wijzigen van de serie.

Niet alleen in het scherm *Inschrijving bewerken*, maar ook in het scherm *Beheer inschrijvingen* kan de serie worden gewijzigd.

Klik op  rechts van het veld Serie. Een overzicht van alle series wordt getoond.

Navigatie		Bewerk inschrijving	
		Lidnummer :	1211692
		Soort pas :	Sportpas+
		Naam :	Mevrouw M.A. Kegelaar
		Verenigingsnummer :	401
		Geboortedatum :	
		Geslacht :	Vrouw
		Klasse :	D
		Pasgemiddelde :	0.0
		Passoort :	Sportpas+
		Voorkeurseries :	Geen
		Serie :	<div style="border: 1px solid black; padding: 2px;"> Serie 1 (20-01-2009 19:00 - 20:30) </div>
		Dubbelpartner :	<div style="border: 1px solid black; padding: 2px;"> Serie 1 (20-01-2009 19:00 - 20:30) </div>
			<input type="button" value="Zoek..."/> <input type="button" value="Leegmaken"/>

Klik op de juiste serie en indien er niet meer is te wijzigen, klikt u op de knop **Sla op** om de wijziging vast te leggen.

U keert terug op het scherm *Beheer inschrijvingen*.

Wijzigen van de dubbelpartner.

Op dit veld kunt de dubbelpartner regelen.

Klik op de knop **Zoek**. Een pop-upscherm verschijnt met alle toernooideelnemers.

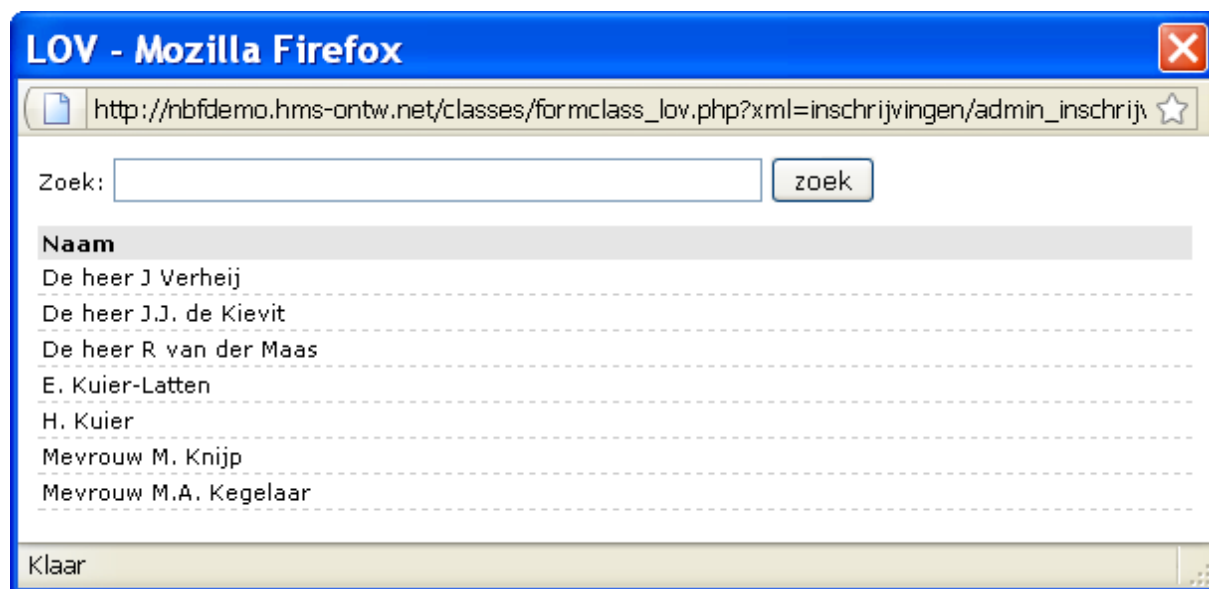

Als voorbeeld ziet u een korte lijst. Is er een langere lijst, dan kunt u op naam zoeken. Vul de achternaam volledig of voor een gedeelte in op het zoekveld en klik op de knop **Zoek**. Klik daarna de juiste regel aan. De naam wordt op het veld Dubbelpartner geplaatst. Is dit fout, klik dan op de knop **Leegmaken**.

Wilt u de gegevens toch niet wijzigen, klik dan op Scherm terug in uw browser. Klik op de knop **Sla op** om de gegevens vast te leggen.



Verwijderen inschrijving via icon  onder **3**.

U kunt op eenvoudige wijze een inschrijving geheel verwijderen.
Klik in het scherm *Beheer inschrijvingen* op de icon  bij de te verwijderen persoon.

Het volgende pop-upscherm verschijnt:



Klik op de knop **Annuleren** als u de regel niet wilt verwijderen.
Klik op de knop **OK** om de regel en dus de inschrijver te verwijderen.
U blijft in het scherm *Beheer inschrijvingen*.



2.7.2.4. Downloaden in Excel-format.

2.7.2.4.0. Algemeen.

Het nu beschreven gedeelte van toernooibeheer is de eerste stap naar een volledig toernooibeheer. Het is de bedoeling om over afzienbare tijd ook het scorebeheer van een toernooi online te kunnen verwerken.

Om toch de online ingevoerde gegevens off-line te kunnen gebruiken is er een mogelijkheid om de gegevens te downloaden in Excel.

2.7.2.4.1. Het downloaden.

Klik in het menu van het Detailscherm van het toernooi op de menukeuze **Excel downloaden**. Het volgende scherm verschijnt:



U kunt kiezen om het geheel eerst te bekijken - klik dan op de knop **Openen** - of direct op te slaan - klik dan op de knop **Opslaan**.

Openen

Nadat u op de knop **Openen** heeft geklikt, zullen alle gegevens van alle series in een geopend Excelbestand worden getoond. U kunt nu als nog besluiten het bestand al dan niet op te slaan.

Opslaan

Nadat u op de knop **Opslaan** heeft geklikt, zullen alle gegevens van alle series in een Excelbestand worden opgeslagen.

Het volgende scherm verschijnt:

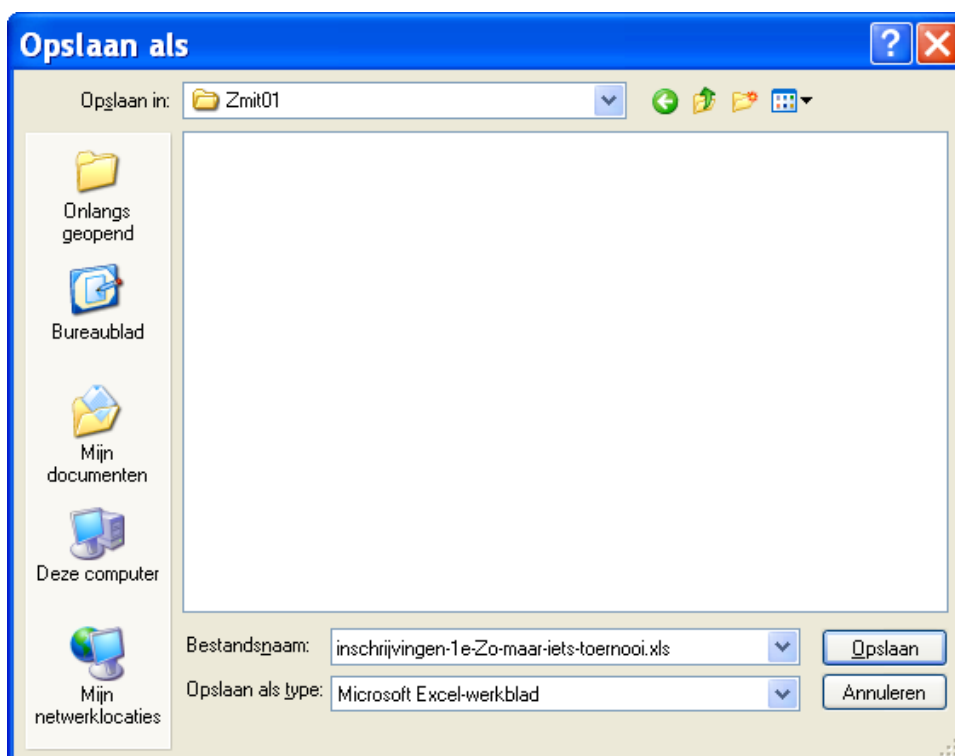

U kunt nu als nog besluiten het bestand al dan niet op te slaan. Klik daarvoor op de knop **Annuleren** als het bestand toch **niet** wilt opslaan.

Ga anders naar de juiste map en klik op de knop **Op slaan**.

Na het overhalen van de gegevens naar uw computer kan een scherm getoond worden als onder:

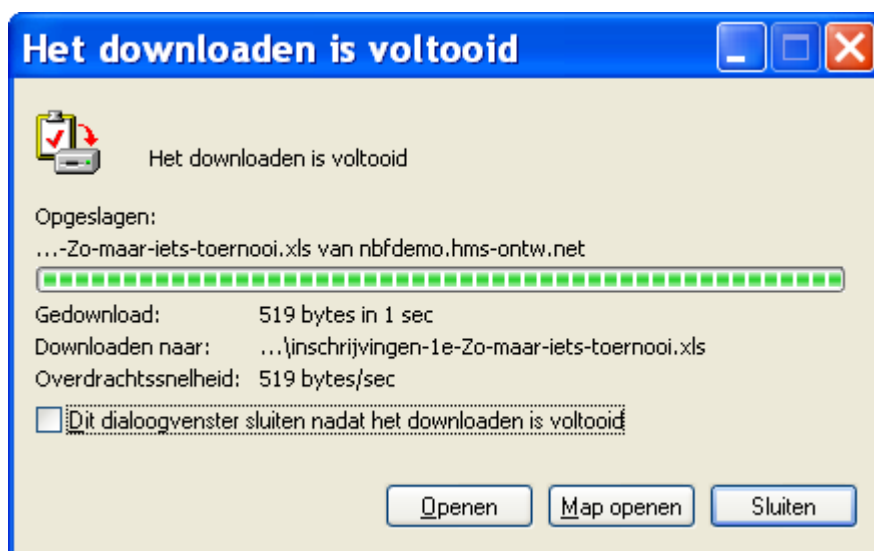

Klik op de knop **Openen** als u het bestand direct wilt bekijken. Klik u op de knop **Map openen** dan wordt de map geopend waarin het bestand is geplaatst. Klik om het tussenscherm te sluiten op de knop **Sluiten**.

U keert terug op het Detailscherm van het toernooi.



2.7.2.4.2. Het rekenblad.

Dit voorbeeld, met een gedeelte van de gegevens, is ontleend aan het met het programma OpenOffice.org - Calc geopende downloadbestand.

	A	B	C	D	E	F	G	H	I	J
1		Voorkeur Serie serie 1	Voorkeur serie 2	Naam	Contactpersoon	Adres	Postcode	Woonplaats	E-mail	Telefoonnummer
2				De heer J.J. de Kievit	De heer J.J. de Kievit					
3				M.A. Kegelaar	M.A. Kegelaar	Kegelaardwarsstraat 40	9999KG	Ergenshoven	kegel92@mijnbf.nl	099-1238321
4				Mevrouw M. Knijp	De heer J.J. de Kievit					

	K	L	M	N	O	P	Q	R
1	Status	Pasnummer	Geboortedatum	Verenigingsnummer	Geslacht	Klasse	Pasgemiddelde	Opmerkingen
2	Goedgekeurd	1211722		401 M	D		0.00	
3	Goedgekeurd	1211692	31-01-77	401 V			0.00	Met adresgegevens
4	Goedgekeurd	1211749		401 V	D		151.33	

Vanzelfsprekend krijgt u hetzelfde resultaat in Microsoft Excel of IBM Lotus 1-2-3.