



2.5. Download leden door bestuur.

2.5.0. Algemeen.

Bij de werkzaamheden van diverse bestuursleden is vaak het hebben van een overzicht van de leden van de vereniging gewenst.

Op verzoek van vele verenigingen is de mogelijkheid om een overzicht te maken van deze gegevens door bestuursleden toegevoegd aan MijnNBF.

Deze optie in MijnNBF is uitsluitend voor de volgende bestuursfuncties:

1. Voorzitter
2. Secretaris
3. Penningmeester

U moet natuurlijk wel als zodanig op de NBF-site in de verenigingsgegevens zijn opgenomen.

Wij willen u er extra op wijzen dat de gegevens die download een korte bewaarwaarde hebben. Elk lid kan en mag zijn eigen gegevens wijzigen op elk moment.

Ons advies is dan ook: zodra u de gegevens heeft gebruikt, gooi ze weg of geef het te bewaren bestand een datum mee, zodat u weet dat dit een bestand is met verouderde gegevens.

Zodra u inlogt op MijnNBF krijgt u het volgende menu:

The screenshot shows a user menu for 'Mijn NBF'. At the top is the user's ID: 'Lidnr: 1211692'. Below this are several menu items, each separated by a dashed line: 'Mijn gegevens', 'Download leden Bowlingvereniging Ergenshoven', 'Wijzig wachtwoord', 'Wijzig e-mailadres', and 'Uitloggen'. At the bottom of the menu is the text 'nbf250_01'. A bowling ball icon is visible to the right of the 'Mijn NBF' header.

Vanzelfsprekend heeft ook degene die de ledenadministratie bijhoudt ook deze menukeuze.



2.5.1. Het inzien of downloaden.

Kies **Download leden**.

Het onderstaande scherm verschijnt:

Navigatie 
Terug naar de voorpagina

Download leden Bowlingvereniging Ergenshoven

CSV-bestand Excel

Leden: Alle leden Hoofdleden Dubbellen

Scheidingsteken: Komma Punt-komma Tab

Aanhalingstekens rond velden

Download

nbf251_01

2.5.1.0. Gegevens algemeen.

Zoals in het bovenstaande scherm is te zien, krijgt u de mogelijkheid om de gegevens van de leden uit te laten voeren als een CSV-bestand (CSV = Comma Separated Values) en direct als Excel-bestand.

Omdat het normale gegevensscheidingsteken in het CSV-bestand een komma is, kan dit tot vervelende situatie leiden, indien er gegevensvelden zijn die ook komma's mogen bevatten.

Daarom heeft u de mogelijkheid gekregen om - buiten het normale scheidingsteken - te kiezen voor een ander, namelijk of een puntkomma of een tab.

Weliswaar wordt een CSV-bestand vaak ingelezen in een spreadsheet, maar ook in een database. Om u de mogelijk te geven alle gegevens als "tekst" in te lezen.



2.5.2. Gegevens in CSV-format.

Standaard is ingesteld dat u de gegevens van alle leden ophaalt en dat het teken, dat de gegevens per lid scheidt een komma's, is.

Klik bij *Leden* het rondje aan van uw keuze als dit afwijkt van de standaard instelling.

Doe hetzelfde bij *Scheidingsteken*.

Indien u de gegevens na het opslaan verder moet verwerken en de toepassing vereist dat alles als "tekst" gezien moet worden, vinkt dan nu *Aanhalingstekens rond velden* aan.

Klik op de knop **Download**.

Het onderstaande scherm verschijnt:



2.5.2.1. Eerst op het scherm inzien.

Klik op de knop **Openen**.

De gegevens in het CSV-format worden automatisch getoond met het onder Windows gekozen programma. In dit geval Excel.

Voorbeeld met standaard scheiding in Excel:

Microsoft Excel - Bowlingvereniging Ergenshoven[1].csv																		
H	I	J	K	L	M	N	O	P	Q	R	S	T	U	V	W	X	Y	
1	Soort lid	Straatnaam	Huisnumm	Huisnumm	Postoode	Woonplaats	Land	Nationalite	Klasse	Categorie	Pasgemidk	Pasfoort	E-mail	Telefoonni	Telefoonni	Mobiel	Lid sinds	Einddatum
2	Hoofdlid	Driehoeksweg	5	9999BJ	Ergenshoven	Nederland	Nederlands	D	Super_oud	0,00	Sportpas	pin1@bow	099-1234567		06-1234567890		13-2-2008	
3	Hoofdlid	Triangelweg	123	9999AB	Ergenshoven	Nederland	Nederlands	D	Pupil	0,00	Sportpas	PaPinmar	099-8877665				15-7-2008	
4	Hoofdlid	Minahassastraat	11 G	9999AB	Ergenshoven	Nederland	Nederlands	D	Senior 18/24	151,20	Sportpas	bve99@mi	090-1236548				31-8-2008	
5	Hoofdlid	Vooruitblik	13	9999YV	Aan de Snelweg	Nederland	Nederlands	C	Senior 24+	161,01	Sportpas	mijnnbf@r	099-3344556		06-21033445		31-8-2008	
6	Hoofdlid	Vooruitblik	13	9998YV	Aan de Snelweg	Nederland	Nederlands	B	Senior 24+	187,56	Sportpas	mijnnbf@r	099-3344556				31-8-2008	
7	Hoofdlid	Kegelaardswarsstra	40	9999KG	Ergenshoven	Nederland	Nederlands	C	Senior 18/24	153,31	Sportpas	kegeltje@sp	in.nl				1-5-2008	
8	Hoofdlid	Kegelaardswarsstra	40	9999KG	Ergenshoven	Nederland	Nederlands	D	Senior 24+	145,23	Sportpas	kegelt92@r	099-1238321				15-5-2008	
9	Hoofdlid	Hoofdstraat	7007	9999AD	Nergenshuizen	Nederland	Onbekend	A	Senior 24+	210,33	Sportpas	geen@nuts	0591-617138		06-15606343		7-5-2008	
10	Hoofdlid	Driehoekstraat	12	9999AB	Ergenshoven	Nederland	Nederlands	A	Senior 24+	199,99	Sportpas	pin14@bowl	nu				5-5-2008	
11	Hoofdlid	Terugslag	3	998VH	Hellegat	Nederland	Nederlands	A	Senior 24+	198,76	Sportpas	washout@mijn	nbf.nl				1-4-2008	
12																		

Daarna besluit u of u deze gegevens wilt opslaan.



2.5.2.2. Direct opslaan.

Klik op de knop Opslaan.

Het volgende scherm verschijnt:

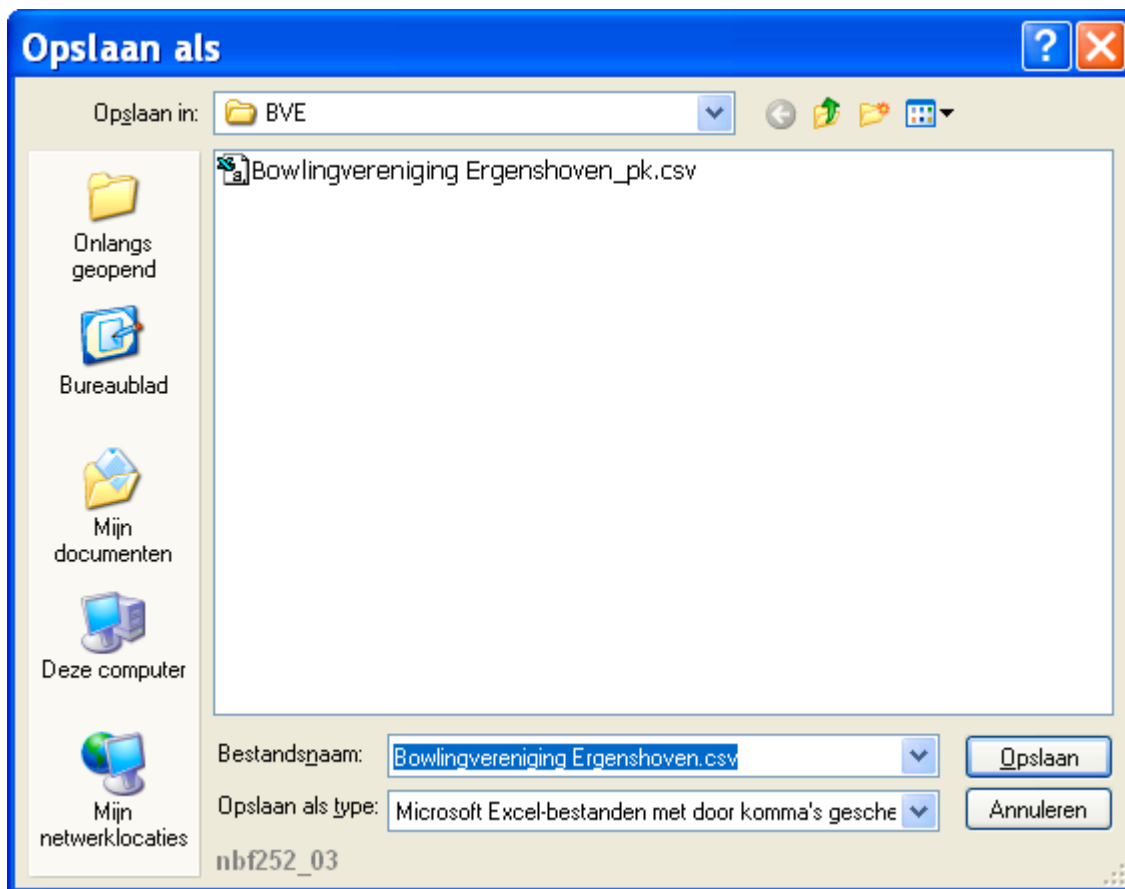

Kies de juiste map bij *Opslaan in* en/of wijzig de voorgestelde bestandsnaam.
Klik daarna op de knop **Opslaan**.

2.5.2.3. Het inlezen van het CSV-bestand.

Na het downloaden van het CSV-bestand moet dit nog ingelezen worden in een spreadsheetprogramma.

Inlezen in Excel.

Onderstaande beschrijving kan afwijken van uw versie van Excel!!!

1. Open het programma
2. Klik op **Bestand openen**
3. Selecteer het juiste bestandstype (Tekstbestanden)
4. Zoek het CSV-bestand op en open het
In vele gevallen zal de inhoud van het CSV-bestand per regel ingelezen worden in de eerste cel.
Dus alleen kolom A is gevuld.
5. Selecteer de gehele kolom A
6. Klik nu in het menu op **Data** (kan ook onder Extra staan)
7. Klik op **Tekst naar kolommen**

Er wordt nu een wizard gestart die u helpt de gegevens over de kolommen te verdelen.



Inlezen in Lotus 1-2-3.

1. Open het programma
2. Klik op **Bestand openen**
3. Selecteer het juiste bestandstype (Tekst (PRN, enz))
4. Zoek het CSV-bestand op en open het
5. Selecteer "Een nieuwe kolom na elke " met de keuze "komma" of kies voor "Inlezen als CSV-bestand"

De gegevens zijn direct over de kolommen verdeeld.

Inlezen in Calc.

1. Open het programma
2. Klik op **Bestand openen**
3. Selecteer "Alle bestanden" of kies voor het juiste bestandstype (Tekst CSV)
4. Zoek het CSV-bestand op en open het
In het popupscherm is te zien hoe de gegevens ingelezen zullen worden.
5. Klik bij elke datumkolom met de rechtermuisknop op de kop (standaard) en kies voor Datum (DMJ)
6. Klik op Ok

Zowel in Lotus 1-2-3 als Calc kunt u het bestand weer opslaan als Excel-bestand.



2.5.3. Gegevens direct in Excel.

Na het kiezen voor **Download leden** krijgt u standaard in het scherm Download leden als eerste keuze CSV-bestand.

Klik op de tab Excel.

Onderstaand scherm verschijnt:



Kies hier voor Hoofd- of Dubbelleiden als u niet Alle leden wilt.

Klik op de knop **Download**.

Het volgende scherm verschijnt:



2.5.3.1. Gegevens eerst inzien.

Klik op de knop **Openen**.

Na het ophalen van de gegevens worden de gegevens direct getoond in een Excel-bestand.



Voorbeeld met standaardscheiding:

Microsoft Excel - Bowlingvereniging Ergenshoven[1].csv

Bestand Bewerken Beeld Invoegen Opmaak Extra Data Venster Help

Arial 10 B I U

	T	H	I	J	K	L	M	N	O	P	Q	R	S	T	U	V	W	X	Y
1	Soort lid	Straatnaam	Huisnumm	Huisnumm	Postoode	Woonplaats	Land	Nationalite	Klasse	Categorie	Pasgemidk	Passoort	E-mail	Telefoonn	Telefoonn	Mobiel	Lid sinds	Einddatum	
2	Hoofd lid	Driehoeksweg	5	9999BJ	Ergenshoven	Nederland	Nederlands	D	Super_oud	0,00	Sportpas	pin1@bow	099-1234567			06-1234567890	13-2-2008		
3	Hoofd lid	Triangelweg	123	9999AB	Ergenshoven	Nederland	Nederlands	D	Pupil	0,00	Sportpas	Pa.Pinmar	099-8877665				15-7-2008		
4	Hoofd lid	Minahassastraat	11	G	9999AB	Ergenshoven	Nederland	Nederlands	D	Senior 18/24	151,20	Sportpas	bve99@mi	099-1236548			31-8-2008		
5	Hoofd lid	Vooruitblik	13		9998YV	Aan de Snelweg	Nederland	Nederlands	C	Senior 24+	161,01	Sportpas	mijnnbf@rr	099-3344556	06-21033445		31-8-2008		
6	Hoofd lid	Vooruitblik	13		9998YV	Aan de Snelweg	Nederland	Nederlands	B	Senior 24+	187,56	Sportpas	mijnnbf@rr	099-3344556			31-8-2008		
7	Hoofd lid	Kegelaardswarsstra	40		9999KG	Ergenshoven	Nederland	Nederlands	C	Senior 18/24	153,91	Sportpas	kegeltje@spin.nl				1-5-2008		
8	Hoofd lid	Kegelaardswarsstraa	40		9999KG	Ergenshoven	Nederland	Nederlands	D	Senior 24+	145,23	Sportpas	kegelt92@rr	099-1238321			15-5-2008		
9	Hoofd lid	Hoofdtraat	7007		9999AD	Niergenhuizen	Nederland	Onbekende	A	Senior 24+	210,33	Sportpas	geen@nuts	0591 617138	06-15606343		7-5-2008		
10	Hoofd lid	Driehoekstraat	12		9999AB	Ergenshoven	Nederland	Nederlands	A	Senior 24+	199,99	Sportpas	pin14@bowl.nu				5-5-2008		
11	Hoofd lid	Terugslag	3		998VH	Hellegat	Nederland	Nederlands	A	Senior 24+	198,76	Sportpas	washout@mijnnbf.nl				1-4-2008		
12		nbf253_03																	

Daarna besluit u of u deze gegevens wilt opslaan.

2.5.3.2. Gegevens direct opslaan.

Wilt u de gegevens niet van te voren inzien, klik dan op de knop Opslaan.

Onderstaand scherm verschijnt:

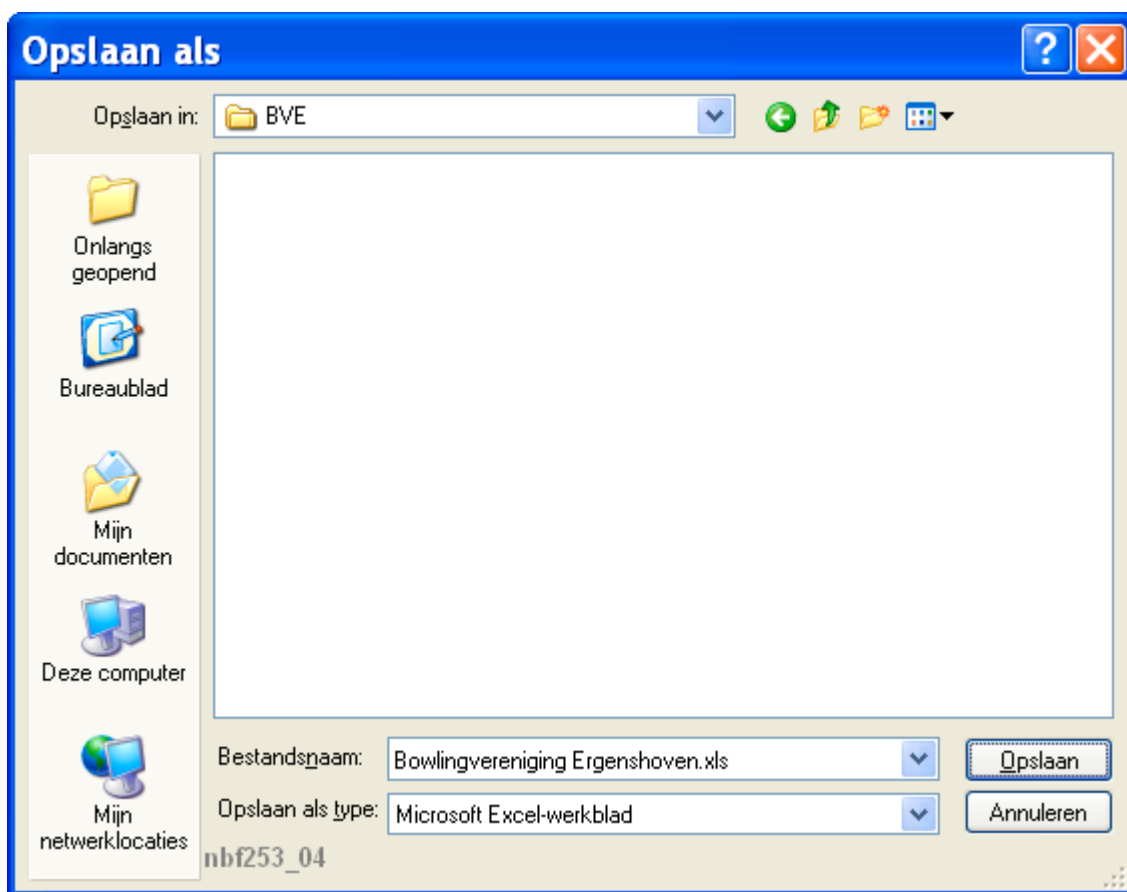

Kies de juiste map bij *Opslaan in* en/of wijzig de voorgestelde bestandsnaam. Klik daarna op de knop **Opslaan**.



Na het downloaden kan het volgende scherm verschijnen:

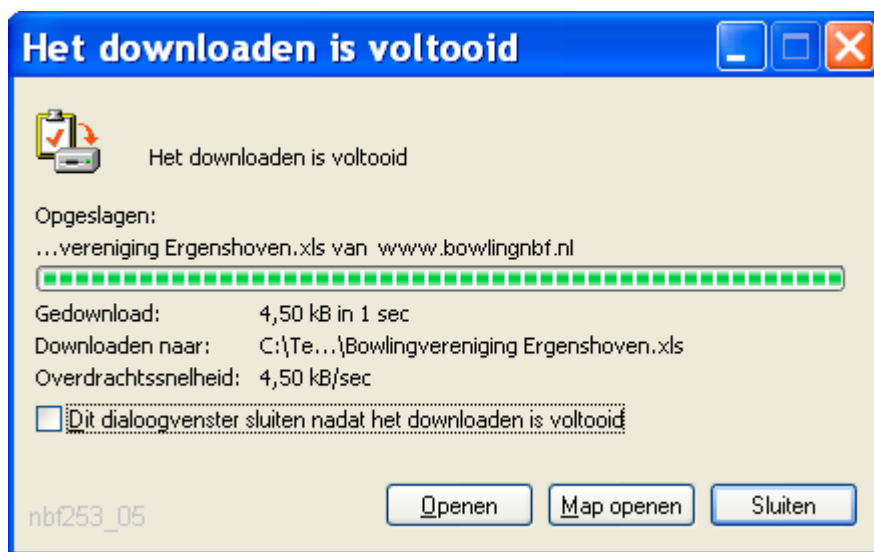

Klik eventueel op de knop **Openen** om te controleren wat u heeft gedownload.
Klik anders op de knop **Sluiten**.



Inhoud

2.5. Download leden door bestuur	200
2.5.0. Algemeen	200
2.5.1. Het inzien of downloaden.....	201
2.5.1.0. Gegevens algemeen.....	201
2.5.2. Gegevens in CSV-format	202
2.5.2.1. Eerst op het scherm inzien.	202
2.5.2.2. Direct opslaan.....	203
2.5.2.3. Het inlezen van het CSV-bestand.....	203
2.5.3. Gegevens direct in Excel	205
2.5.3.1. Gegevens eerst inzien.....	205
2.5.3.2. Gegevens direct opslaan.....	206